







"El Rastreo como yo lo hago"
DRA. HERMINIA PONCE
CONSULTAS: +5184218505

La salud y la educación son derechos inalienables (no pueden ser objeto de comercio, ni ser privado de él su titular)



HOJA DE RASTREO BASICO e INTERMEDIO: 28/6

FOTO

Fecha del Rastreo:

Nombre:

Fecha y lugar de nacimiento:

Celular: Dirección: :

Antes: después:

Antes: después:

Vibración Energética: _____-%

Vibración mental: _____%

Cuerpo Energético: _____-%

Cuerpo Mental: _____%

Cuerpo Emocional: _____-%

Cuerpo Físico: _____-%

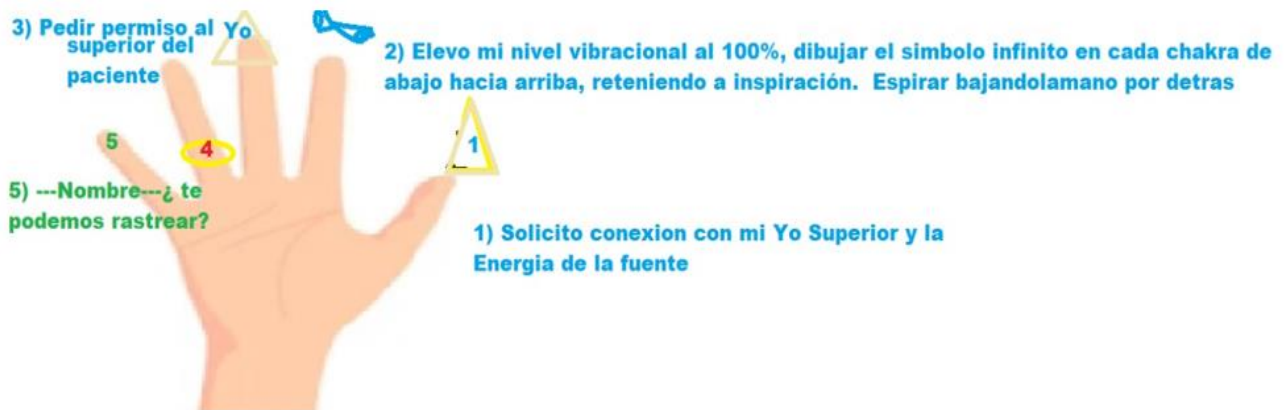

4) ¿Hay emociones atrapadas que bloqueen el Rastreo?. ¿Guias negativos que bl oqueen el Rastreo? Entidades acechantes que bloqueen el rastreo?, ¿ Malas energias que bloqueen el reastreo? , ¿Estas bloqueado? deshidratado?

Estas bloqueado?: Si !!! Eliminar bloqueo al 100% con potencial *infinito!!* .

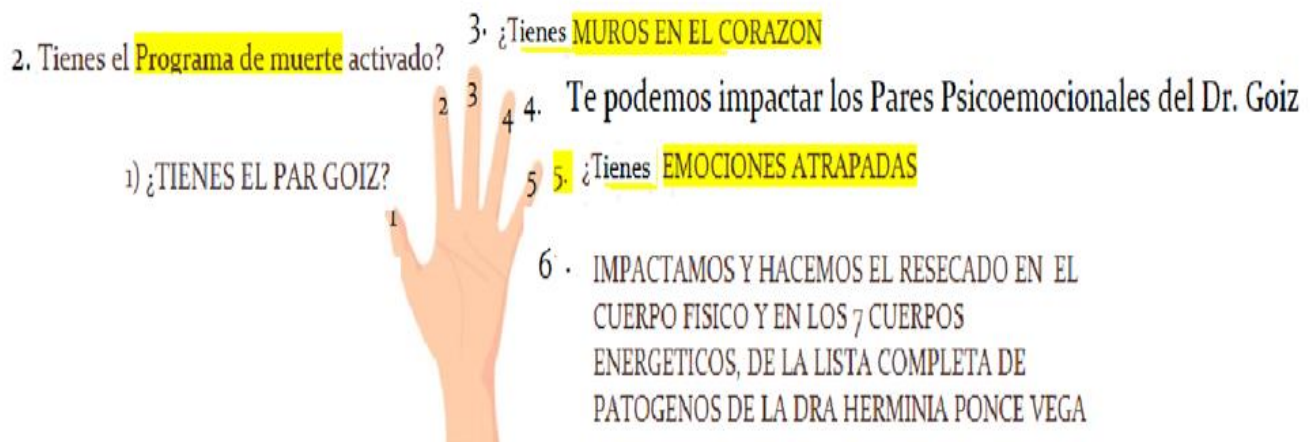

ANALISIS: ¿Están todos los análisis y funciones de los órganos normales?: Si: (_), No(_),
¿Cual esta alterado: 1,2,3,4,.....17?: _____

1. pH: _ (7,4); 2. Plaquetas: _ (450,000); 3. Ferritina: _ (375) 4. Saturación de Oxígeno: _____ % (100%); 5. Hemoglobina: _____ (11.6); 6. Ácido úrico: _ (7); 7. Creatinina: _ (5 -13) ;
8. Bilis: _____ (0 - 1); 9. Colesterol: _____ (150 – 220); 10. Sodio: _____ (135 – 145); 11. Potasio: _____ (3.5 – 5); 12. Triglicéridos: _____ (<150)

Antes: después:

Antes: después:

13. Función Hepática: _____%

14. Función vesícula biliar: _____%

15. Función Pulmonar: _____%

16. Función Páncreas _____%

17. Función Cardio-vascular: _____%

A) **Trabajos Psico-espirituales y Trabajos en Espejismo:**

1. Ataques psíquicos
2. Brujería
3. Contrato Kármico
4. Enganches y cuerdas
5. Fugas de Energía:
6. Hechizos
7. Magia Negra: Amarres, Puerta Negra, Tapa boca, Tapa vista, Vudú, Santería
8. Magia oscura: Amarres, Puertas negras, Mal de Ojo, Antifaz, Misas Negras
Entierro, Armas Psicotronicas (altares, pelos, fotos, ropa)
9. Promesas:
10. Cordón dorado dañado:
11. Entidad 4D o ST STS Mantis, insectoides

B **Entidades y Clones de Entidades:**

1. Espíritus o demonios en el aura
2. Incubos, subcubos: internos (Tx:azufre en zapatos y debajo de cama),
externos (Berilin)
3. Arcontes, Reptilianos, Mantis

C. Casa: Energía negativa: _____%

D Entorno de paciente, su familia y terapeuta: Cepillo de dientes, ropa de cama, colchon,
sábanas, toallas

	COLUMNA 1	COLUMNA 2	COLUMNA 3
Fila 1	1. Entidad negativa 2. Influencia de vida paralela o simultánea 3. Fachada o coraza 4. Espejos de luz 5. Pactos 6. Ataduras	7. Maldición 8. Hechizos 9. Forma de pensamiento negativas. 10. Ataque psíquico 11. Promesas 12. Contrato kármico	13. Conexión compasiva 14. Enganches y cuerdas 15. Entidad acechante 16. Guías negativos 17. Desencarnados, fantasmas y poltergeist 18. Implantes
Fila 2	19. Portales dimensionales 20. Impresiones 21. Creencias limitadoras 22. Ilusiones 23. Patrones de comportamiento 24. Problema en chakra 25. Fugas de energía	26. Calcificación física o toxinas 27. Taponamiento energético 28. Traumas, fobias y problemas subconsciente 29. Firewall 30. Enganche red negativo	31. Programación mental 32. Karma residual 33. Problema en el ADN 34. Cordón Dorado dañado Otros Basta de momento

Proceso de trabajo:

4. Localizar el bloqueo más importante.
5. Contestar a todas las preguntas del bloqueo con ayuda de las tablas.
6. Hacer la petición de sanación.

Cuando sale OTROS:

Pregunta si se trata de algún bloqueo parecido a alguno que ya conocemos, aunque no sea exactamente igual. Si es así, averigua a qué bloqueo se parece y trabajalo como tal

Si no se trata de ningún bloqueo parecido, pregunta si se trata de una combinación de bloqueos. Si es así, averigua de qué bloqueos se trata.

TABLA AVANZADA DE BLOQUEOS

	COLUMNA 1	COLUMNA 2	COLUMNA 3
Fila 1	1. Posesión de entidades 2. Influencia de vidas simultáneas o paralelas 3. Corazas y fachadas 4. Espejos de luz 5. Pactos 6. Ataduras	7. Maldiciones 8. Hechizos 9. Programas y formas de pensamientos negativos 10. Ataque psíquico - Rayo rojo 11. Promesas y obligaciones 12. Contratos kármicos	13. Conexiones compasivas 14. Enganches y cuerdas 15. Entidades negativas ancladas 16. Guías negativos 17. Desencarnados, fantasmas y poltergeist 18. Implantes
Fila 2	19. Portales energéticos 20. Impresiones energéticas 21. Creencias limitadoras 22. Ilusiones 23. Patrones de comportamiento 24. Chakra desbalanceado	25. Fugas de energía 26. Calcificación física 27. Taponamiento energético 28. Traumas, fobias o problemas en el subconsciente 29. Firewall (Cortafuegos) 30. Enganche a una red de energía negativa	31. Programación mental 32. Karma residual 33. Problema en el ADN 34. Cordón dorado dañado 35. Pérdidas de facetas del Alma 36. Personalidad fragmentada
Fila 3	37. Pérdida de memoria física 38. Proyección mental o verbal 39. Programa automático 40. Costra energética 41. Problema mental 42. Lecciones pendientes	43. Emoción atrapada 44. Manipulación mental externa 45. Creación errónea de la realidad 46. Quiste astral 47. Medusa astral o similar	48. Serpiente astral o similar 49. Flotador astral o similar 50. Otro tipo de entidad anclada al sistema energético 51. Parásitos y larvas astrales 52. Entidades 4D y superiores
Fila 4	- Basta de momento	- Otros	- Volver a empezar

Tabla avanzada de bloqueos

	COLUMNA 1	COLUMNA 2	COLUMNA 3
Fila 1	Coraza energética Espejos de luz Calcificación física- toxinas Traumas- Fobia Problema subconsciente Implante Firewall Cordón dorado dañado	Maldición Pacto Atadura Hechizo Enganche Cuerda Programación mental	Forma de pensamiento negativa Ataque psíquico Promesas Contratos kármicos Conexiones Compasivas Taponamientos energéticos Karma residual
Fila 2	Enganche red negativa Personalidad fragmentada Pérdida de memoria física Creación errónea de la realidad Proyección mental o verbal	Fantasmas- Ectoplasma Poltergeist Implantes Portales abiertos Problema ADN Programa automático	Chakra desbalanceado Fuga energética Impresión Creencia Ilusión Patrones de comportamiento
Fila 3	Costra energética Perdida facetas alma Problema Mental Lecciones pendientes Emoción atrapada Guías negativos Manipulación mental Influencia de vida simultánea o paralela	Quiste astral Medusa astral o similar Serpiente astral o similar Flotador astral o similar Otro tipo de entidad externa anclada al sistema energético Parásitos varios (larvas, gusanos)	Entidad acechante Entidad 4D o 5D STS
F 4	Basta de momento	Otros	Vuelve a empezar

13. Preguntar: ¿tiene más trabajos o Trabajos en Espejismo?

Si sale si, se busca en (**Anexo 1: 1 a 130**) en la Lista Completa de **Trabajos**, de 20 en 20. Si no están en la lista, preguntan: ¿los podemos llamar trabajos A, B, C y D? Si dice si, entonces se eliminan.

14. Borrar la huella de haber eliminado los trabajos: "Eliminamos la huella de haber eliminado los trabajos ennombre....."Al 100% con potencial infinito.

15. Memorias del Arbol Transgeneracional:

Preguntar si hay trabajos, entidades o bloqueos que vengan de los ancestros, de que generación y se van eliminando desde el origen hasta llegar a los padres y al paciente:

- a. Karmas, que no te permiten relacionarte con el dinero

- b. Maldiciones, malas energías, parásitos energéticos, trabajos
- c. Bloqueos para la lectura
- d. Gusanos energéticos
- e. Emociones atrapadas

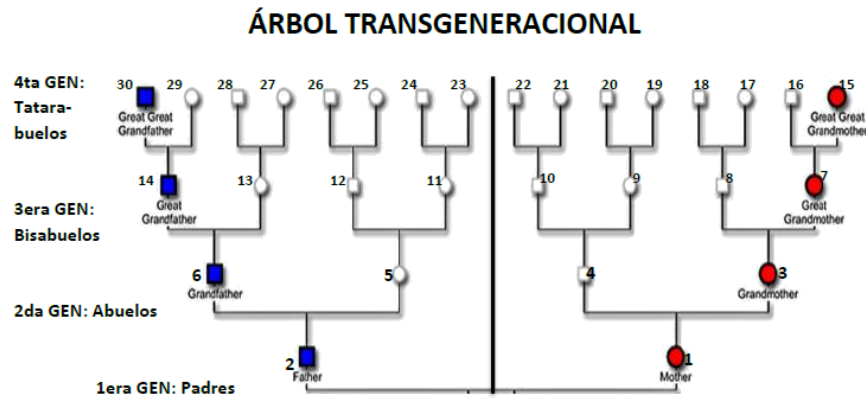

f.

B) Entidades y Clones de Entidades:

1. ¿Hay entidades en el **cuerpo** de nombre...?, ¿Cuántas? *(Dan esquizofrenia, ataques de pánico, depresión)

2. Hay entidades en la **casa** denombre....?,

3. ¿Hay entidades **en los alrededores de la casa** denombre...?, ¿Cuántas?

1. Demonios: , 2. Espíritus, 3. Bolsas de Belcro, 4. Parásitos Energéticos, 5. Otros:

Preguntar del 1 al 463, de 50 en 50 si tiene más Entidades; luego si tiene más

“Clones de entidades”. Si sale si, se buscan en (**Anexo 2**) Lista Completa de

Entidades. Se eliminan total, completa y permanentemente, de la casa, suelo, subsuelo, estructura de la casa, fuera de la casa y en los alrededores.

C) Medida de las energías negativas de la casa: Antes: _____ %

Después: _____%

Casa: Preguntar si en la casa de ..nombre, hay: 1. **Portales energéticos abiertos al Astral**, : (Es por donde en

2. Vortices, 3. Interferencias de Frecuencia, 4. Conexiones, 5. Puntos de Acceso?. ¿cuántas hay ?

6. **Redes de enganche Negativo** (roban la energía a los miembros de la casa los reptilianos y las mantis),

¿Hay Trabajos en la vivienda?

¿Hay Entidades negativas en la vivienda?, ¿Cuántas?, ¿En los alrededores?

¿Hay alguna forma de pensamiento negativa en la vivienda?

¿Hay alguna remanente energético, traído por otras personas a la vivienda? Ver Tabla de programas o forma

¿Tiene este lugar remanente energético de 1? Lugar sagrado, 2. lugar de culto, 3. Manicomio, 4. Campo de Batalla, 5. Hospital, 6. Cárcel, 7. Otros

¿Hay objetos en la vivienda cargados de energía negativa?, ¿Dónde?, ¿Cuáles? (cristales, minerales)

¿Hay alguna maldición sobre el ambiente, lugar?

¿Hay alguna red de energía negativa en o sobre la vivienda /el lugar?

¿Hay alguna maldicen sobre el ambiente, lugar?

“Me pongo fuerte en línea media conexión con el universo para eliminar todas las entidades: “Las enviamos a otros espacios, tiempos dimensiones, existencias, universos, agujeros negros, agujeros de materia oscura, energía oscura del universo, espacios, lugares desconocidos, otros campos energéticos; al 100% con potencial infinito todas las debilidades que lo impidan las bajamos a 0, menos 0 infinito. El 100% del tiempo con tiempo infinito. Resetear, recalibrar, rejuvenecer.

Fortalecer vértices, límites internos, externos, dinámica interna, diluimos la dinámica externa, cúspides y cimas. Fortalecer los cuartos, pisos suelo, subsuelo, paredes, puertas, ventanas, marcos.

Eliminar energía de peleas, discusiones, depresiones enojos, tristezas, preocupaciones, etc Hacer invisible el hogar para ladrones, asesinos, entidades oscuras, envidiosos, chismosos y toda clase de personas negativas.

Al 100% con potencial infinito todas los debilidades que lo impidan, las bajamos a 0, menos 0 infinito, que se haga 100% del tiempo con tiempo infinito. Reseteamos, reiniciamos rejuvenecemos el sistema. Hecho está, hecho está, hecho está”.

- **1º) Protección de Bradley Nelson:** De Pie: Pasas la mano de la frente a la nuca, diciendo: "Estoy colocando un escudo a tu alrededor, este hecho de energía pura, brillante y positiva y es permanente; bloqueará todas las energías negativas que llegan a tí. Te cubre por completo, pero permitirá que el amor y otras energías positivas entren, lleguen a tí.
- Al día siguiente decir: **“Escudos arriba”** (Porque se puede desactivar en la noche al dormir)

- Antes de hacer una terapia decir: **"Tengo puesto mi escudo protector"**

2º) **Protección** con el método **Yuen:**

"Envuelvo mi casa (o persona), en una burbuja azul de protección. fortalecemos vértices, límites internos, límites externos, dinámica interna, diluimos la dinámica externa, cúspides y cimas.

Fortalecemos los cuartos, pisos suelo, subsuelo, paredes, puertas ventanas, marcos Eliminamos la energía de peleas, discusiones, depresiones, enojos, tristezas, preocupaciones, etc.

La hago invisible a: ladrones, asesinos, sicarios, estafadores, gente de mal vivir que quiera hacer daño a los miembros de esta casa

- También la hago invisible a: brujos, hechiceros, maleros, paleros, santeros, espiritistas, gente que hace Vudú, magia negra, magia oscura, magia roja, mal ojo.
- Que no puedan verla, ni hacer daño a los miembros de esta casa. También la hago invisible a las malas energías, las energías densas negativas.
- La hago invisible a Redes de enganche negativo, a extraterrestres que quieran robar la energía de los miembros de esta casa; abducirlos, ponerles: Laminas, chips, implantes, sondas rectales, vaginales, usarlos como incubadoras. Que no puedan verlos, ni hacerles daño a los miembros de esta casa. Que solo puedan verla gente que necesite sus servicios y pueda pagar por ellos.
- Al 100% con potencial infinito, todas las debilidades que lo impidan, las bajamos a 0, menos 0 infinito; que se hagan 100% del tiempo, con tiempo infinito, Resetear, reiniciar, recalibrar, reprogramamos y rejuvenecemos el sistema. Hecho está.

*En el caso que se sienta inquietud, que ha entrado una entidad en nuestro cuerpo decir: "Que la luz nos proteja, que todo lo negativo transmute y que alrededor de nuestro campo astral, esté una **energía dorada** que nos proteja total, completa y profundamente de cualquier entidad, de cualquier situación negativa, otro campo astral, otro universo *Al 100%con potencial infinito.....

Nos ponemos Fuertes para sentir, intuir, percibir; igual, no igual; diferente, no diferente; lo mismo; cambia no cambia. Eliminar falsas influencias, eliminar juicios

Si hay resistencias decir: "Drenamos la energía que llegó", buscar donde esta; si está en el chakra corazón, eliminar miedo, y conectarse al portal de salida: sacral y vejiga. *Al 100% con potencial infinito, todas las debilidades que lo impidan las bajamos a 0, menos 0 infinito; que se hagan 100% del tiempo, con tiempo infinito, Reseteamos, reiniciamos, recalibramos, reprogramamos y rejuvenecemos el sistema. Hecho está.

Protocolo de campo aurico:

1. ¿Necesitas **sanear** tu **relación** con la energía ?. Si, entonces se lee:"Desde nuestra divinidad de luz blanca, nos permitimos a nosotros mismos, aquí y ahora, en toda nuestra realidad multidimensional. Sanar nuestra relación con la energía. Humildemente pedimos perdón multidimensional por cualquier uso negativo o dañino que hayamos hecho en esta o en cualquiera de nuestras existencias con la energía. Y perdonamos tambien cualquier uso negativo o dañino hecho en contra nuestra en esta o cualquiera de nuestras existencias con la energía. Con respeto, humildad y profundo amor. Gracias.
2. ¿Necesitas **limpieza** energética de las capas auricas?
Separar y limpiar las siete capas del aura, eliminar basuras energéticas, bichos energeticos, parásitos energeticos, arañas, larvas energéticas, energías negativas, energías desconocidas, manchas, polvo, entidades, implantes y todo aquello que la debilite o dañe, Sellar, fortalecer cada una de las siete capas del aura, que nadie negativo pueda atravesarlas, nada ni nadie negativo pueda dañarlas, al100% con potencial infinito, la debilidad sea igual a cero, menos infinito, el 100% del tiempo por tiempo infinito.
Reiniciar, recalibrar, reprogramar.
3. ¿Necesitas **protección** del campo energético? Invoco a los angeles, seres de luz, seres protectors, los maestros ascendidos, al arcangel Miguel, a los angeles del rayo azul, para que vengan aquí, corten cualquier daño, me ayuden, protejan y guien en cualquier necesidad, para que mi campo

energético se cierre a cualquier vibración. Con respeto, humildad y profundo amor. Gracias.

4. ¿Algunas de tus capas, se encuentra?, ¿Cuales?

1. Fisurada, 2. Perforada, 3. Con bordes, 4. Desbalanceada, 5. Desconectada del transgeneracional, 6. Agrietada, 7. Agujeros, 8. Capa desalienada, 9. Una debilita a otra, 10. Debilitada, 11. Roturas, 12. Le falta energía, 13 Bichos, seres sutiles (Hay fallecidos adosados al aura, demonios, trabajos de brujería, virus, parásitos hongos, bacterias).

¿Qué hacer?:

- Conectamos cada capa de huevo aurico al árbol transgeneracional.
- Aumentamos energía en cada una de las capas a nivel más optimo.
- Restablecer el espacio entre las capas
- Sellar, cerrar, reestablecer y reestructurar la forma perfecta, original del aura
- Reparar, realinear, recalibrar, reintegrar, reestructurar, rebalancear, reconectar cada capa con las demás.
- Fortalecemos cada una de las capas áuricas

Al 100% con potencial infinito. Las debilidades sean igual a 0, menos infinito, el 100% del tiempo por tempo infinito. Reiniciar, recalibrar, rejuvenecer.

“Padre mío, madre mía te pido con el corazón y con el alma, que esta energía que está afectando el cuerpo físico y el campo aurico de ,,,,,nombre..... sea llena de tu paz, sea llena de tu luz y al mismo tiempo te pido salga de su cuerpo y la lleves lejos, de acuerdo a tu voluntad divina.... Amen, amen, amen.”

C. Bloqueos: Preguntar del 1 al 130, de 20 en 20 si tiene más bloqueos. Si sale si buscar en (Anexo 3) de Lista Completa de **Bloqueos**

D) Miedos:

E Hologramas:

F) Meridianos de acupuntura bloqueados:

G) Focos de Hamer activos: ¿Cuántos?

H) Par Goiz: Parietal (I) – Riñón (D), da cefalea y problemas renales

I) Programa de muerte activado:

1. ¿Tienes una “Energía Sin deseo de vivir”: __ (La Vida nos abrume, depresión, problemas para avanzar da alteración en piernas y pies)
2. ¿Tienes una “Energía de Voluntad de Morir”?:
3. ¿Necesitas mover el pasado?
4. ¿Tienes Muros en el corazón: ¿Cuántos?:
5. ¿Muros en el corazón ocultos o escondidos?:
6. Energía del Corazón Adictivo:
7. ¿Tienes Anclajes de desesperación (nadie me quiere, soy tonto, no voy a tener éxito)
8. Cordones negativos
9. Saboteadores (dan dolor e inflamación)
10. Emociones atrapadas se cuentan cuantas son y se eliminan y sustituyen por la emoción contraria; ¿heredadas de la madre, del padre?: Tienes emociones atrapadas que contribuyen con 1. tu dolor de ...espalda...?; 2. Que disminuya la función de tu sistema inmunológico?; 3. Que causen que atraigas a personas poco amables hacia ti?; 4. Que interfiera con tu capacidad de tener éxito?; 5. Que contribuyen con tu depresión?; 6. Que está causando problemas digestivos en ti?
11. Emociones atrapadas: 1. Anidadas (Ocupan el mismo espacio en el cuerpo);
 2. Absorbidas (De otra persona, de la madre, el 3er Trimestre del embarazo)
 3. El Velo: De vidas pasadas, antes de la concepción. Pena o miedo de salir
12. Trauma Físico:
13. Trauma Psicológico:
14. Distorsiones postraumáticas:
15. ¿Tienes una “Atadura con otra persona?; ¿Dónde se localiza?; ¿Intestinos, corazón, cerebro?; ¿Es hombre, mujer?; ¿Cuándo se creó esta atadura?, ¿Qué parte de la relación creo esta atadura?
16. ¿Tienes Sugestiones Post- hipnóticas?:¿Cuántas? ¿De Juegos, música repetitiva, entidades oscuras? ¿Que ocasionan?: Depresión de largo plazo y tendencias suicidas

17. ¿Tienes Pares Psicoemocionales y Psicoespirituales del Dr. Goiz?. Se pregunta cuantos son y se eliminan al 100% con potencial infinito.

1. *Problemas Psicológicos* Interciliar – Bulbo Raquídeo (Carácter)
2. *Problemas sofrológicos* Supra ciliar – Bulbo raquídeo (pérdida de algo o alguien.). Se maquillan de forma exagerada, como el Huason.
3. Atlas – Atlas (Sexualidad): Baja libido
4. Temporal (D) – Temporal (D): Criminalidad

5. ~~Cuerpo Calloso – Cuerpo Calloso (Dorgadioción)~~
6. ~~Ombigo – Útero (Complejo de Edipo)~~
7. ~~Ombigo – Testículo (Complejo de Electra)~~
8. ~~Pospineal – Pospineal (Integridad Moral)~~
9. ~~Cisura Media – Cisura Media (Altivez)~~
10. ~~Pospineal – Amígdala Cerebral (Depresión)~~
11. ~~Cisura de Silvio – Cisura de Silvio (Inspiración)~~
12. ~~Suprarrenales – Hígado (Soberbia)~~
13. ~~Timo – Hipófisis (Avaricia)~~
14. ~~Pineal – Próstata/Útero (Lujuria)~~
15. ~~Hígado – Corazón (Ira)~~
16. ~~Estómago – Corazón (Gula)~~
17. ~~Corazón – Páncreas (Envidia)~~
18. ~~Bazo – Hipotálamo (Pereza)~~
19. ~~Rótula – Rótula (Miedo)~~
20. ~~Bulbo Raquídeo – Corazón (Crueldad)~~
21. ~~Timo – Ovario/Testículo (Impaciencia)~~
22. ~~Dorso de la Mano – Dorso de la Mano (Duda)~~
23. ~~Empeine – Empeine (Duda)~~
24. ~~Pulmón – Pulmón (Culpa)~~
25. ~~Tráquea – Corazón (Intolerancia)~~
26. ~~Pulmón – Bulbo Raquídeo (Tristeza)~~

...

Top 10 Psicoemocional

1. Rótula (D) – Rótula (I) (miedo)
2. Hígado – Corazón (ira)
3. Pulmón (D/I) – Bulbo Raquídeo (tristeza)
4. Pulmón (D) – Pulmón (I) (culpa)
5. Corazón – Páncreas (envidia)
6. Bazo – Hipotálamo (pereza)
7. Timo – Ovario/Testículo (impaciencia)
8. Estómago – Corazón (gula)
9. Dorso de la mano (D) – Dorso de la mano (I) (duda)
10. Empeine (D) – Empeine (I) (duda)

Top 10 Psiquiátrico

1. Pospineal – Amígdala Cerebral (depre-
sión)
2. Temporal (D) – Temporal (D) (criminali-
dad / agresividad)
3. Atlas – Útero (celos)
4. Bulbo Raquídeo – Corazón (cruelda)
5. Tráquea – Corazón (intolerancia)
6. Amígdala Cerebral – Timo (odio)
7. Occipital – Testículo (malignidad)
8. Pineal – Próstata/Útero (lujuria)

19. ¿Tienes Yoes o subpersonalidades?

TABLA GENERAL DE YOES Y/O SUBPERSONALIDADES

	COLUMNA 1	COLUMNA 2
FILA 1	Yo Serio	Yo Divertido
FILA 2	Yo Tolerante	Yo Cariñoso
FILA 3	Yo Valiente	Yo Enfadado
FILA 4	Yo Envidioso	Yo Amable
FILA 5	Yo Contento	Yo Infravalorado
FILA 6	Yo Consumista	Yo Sumiso
FILA 7	Yo Alterado	Yo Auto exigencia
FILA 8	Yo Autocompasión	Yo Auto preservación
FILA 9	Yo del deseo del salvar a los demás	Yo Incredulidad
FILA 10	Yo Molesto	Yo Moderación

20.

J) Proyecto sentido: Lo eliminamos al 100% con potencial infinito. He venido a disfrutar, no a reparar

K) Fenómeno Tumoral:

1. Zona de Efecto Tumoral:
2. Formación Tumoral:
3. Pares asociados a Fenómeno Pre tumoral:

L) ¿Tienes activos el Mycobacterium Vaccae: (Parietal (I) – Cervicales)

y el bacilo de Clausi: (Colon ascendente – Timo)?

Activarlos con 2 chasquidos de dedos

M) ¿Tienes calcificada la glándula Pineal?, ¿Cuántas calcificaciones?, ¿Tiene calcificaciones en las otras glandulas, los ojos, los nervios opticos, los chakras, vasos sanguineos? ¿Cuántas calcificaiones? Eliminarlas con el metodo Yuen

N) ¿ Necesitas ir a las camaras arcturianas de 1. Sanación 2. De Regeneración 3. De Protección?: Pedir permiso, desbloquearlo y Llevarlo en la noche, durante meditación, que suba una bola blanca de la tierra hasta la Pineal.

O) ¿Necesitamos fortalecer algún Sistema?: Del 1 al 10; del 11 al 16? Se dice: "¡¡ Sistema ..tal.... corrígete al 100% con potencial infinito !!

1. Sistema Nervioso Central y periférico,
2. *Sistema digestivo,*
3. *Sistema Circulatorio y Cardiovascular, ¡Corrígete ¡*
4. *Sistema respiratorio,*
5. *Sistema Linfático, ¡¡ Sistema linfático corrígete!!,*
(Quiasma-quiasma, tibias-riñones y Epiclavia-epiclavia)
6. Sistema Inmunológico.¡¡ Sistema Inmunológico corrígete
7. *Sistema Oseo, 8. Sistema muscular, 9. Sistema de articulaciones.*
10. *Sistema Oftalmológico, 11. Sistema Auditivo,12. Olfatorio, 13. gustativo .*
14. *Sistema Reno uretral,*
15. *Sistema Reproductor*
16. *Sistema Endocrino,*

P) *Pares para la Memoria?* : 1.Sacro-Sacro, 2.Bulbo Raquideo-Bulbo Raquideo,
3.Hipofisis-Hipófisis.

Q) ¿Necesitas los pares para Intoxicación y Envenenamiento? 16 pares. Se impactan todos con 2 chasquidos de dedos. En cuerpo físico y 7 cuerpos energéticos.

1. Sien-Sien, 2. Cerebelo-Cerebelon (convulsiones), 3. Amígdala- Amígdala, 4. Pulmón-Pulmón, 5. Suprarrenales- Suprarrenales, 6. Cinturón Pancreático,
- 7.Cinturón Hepático, 8. Hígado – Hígado, 9. Píloro- Píloro; 10. Bazo- Bazo, 11. Riñón- Riñón, 12. Cuadricéps- Cuadricéps, 13. Rodilla -Rodilla, 14. Hígado (lobulillo posterior) – Riñón (D), (Cianuro, tungsteno), 15. Amígdala Palatina – Riñones, 16. Faja de la Reina (Todo el colon)

5. DETOX

1. Píloro (2)
2. Cuerpo páncreas- Cola páncreas
3. Hígado -Cola de Páncreas
4. Sien (2)
5. Riñón der. Riñón izq.



Amígdala Palatina (D/I) Riñón (Ipsilateral)

276. Intoxicación Crónica

R) Tu problema es: 1. Físico; 2. Oseo; 3. Muscular; 4. Emocional; 5. Energetico, 6. Carenzial: (1. Aminoacidos, 2. Vitaminas, 3) Minerales, 4. Acidos Grasos, 5. Enzimas)

S) ¿ Necesitas Pares disfuncionales?

1) PARES BIOMAGNETICOS : DISFUNCIONALES

Timo – Suprarrenales (Disfunción hormonal)	(par gay)
Trompa de Falopio – Ovario (Embarazo extrauterino)	
Cerebelo – Cerebelo (Crisis convulsivas)	
*apéndice – timo	
*cola de páncreas – timo	
*hipófisis – ovarios	
Parótida - Parótida	

1. **SNC**: a) Para simpatico: 1. Cervical- Sacro, 2. Bulbo Raquideo – Lumbar 3/4, 3. Bulbo Raquideo – Cerebelo (Bradycardia).

b) Simpático: 1. Esternocleidoastoideo – Esternocleidoastoideo, 2. Carótida – Carótida (HTA, crisis hipertensiva, glaucoma), 3. Cerebelo-Cerebelon (convulsiones).

2. **Sistema Endocrino**: 1. Pineal-Pineal, 2. Hipofisis-Hipofisis, 3. Tiroides- Tiroides, 4. Paratiroides - Paratiroides. 5. Parótida- Parótida, 6. Timo- Timo, 7. Timo- Suprarrenales (Disfuncion hormonal, par Gay), 8. Páncreas - Páncreas (Insulina y enzimas digestivas) 9. Suprarrenal- Suprarrenal, 10. Ovario- Ovario, 11. Hipofisis-Ovarios, 12.Testículo-Tesículo, 11. Hipofisis- Testiculos, 12. Bazo – Bazo.

3. **Sistema Digestivo**: 1. Duodeno – Duodeno, 2. Píloro – Píloro, 3. Hígado – Hígado, 4. Hígado -Riñon (D), 5. Vesicula- Vesicula, 6. Iliaco – Iliaco, 7. Parótida - Parótida

4. Sistema urinario: 1. Vejiga – Vejiga, 2. Riñón -Riñón

5. Otros: 1. Oreja – Oreja, 2. Articulación – Riñon (D/I), 3

T) Necesitas **pares Especiales o Complejos**: Daño celular, a veces sin patogenos:

1. Par Especial Goiz: Parietal - Riñón
2. Crecimiento: Supraciliar - Bulbo Raquídeo
3. Irrigación sanguínea cerebral: Sien - Sien
4. Ilíaco - Ilíaco (Disfunción gastrointestinal)
5. Parótida - Parótida: Disfunción en la secreción de insulina
6. Intoxicación por metales pesados: Páncreas - Páncreas
7. Carácter: Interciliar - Bulbo Raquídeo
8. Sexualidad: Atlas - Atlas
9. Inmunoincompetencia: Apéndice - Timo
10. Equilibrio vertical/Dislexia: Polo - Polo
11. Cólico nefrítico: Riñón - Ureter
12. Oreja - Oreja (Pares Craneales)
13. Quiasma - Quiasma (Drenaje linfático)
14. Útero - Útero (Falso Embarazo) P. 80
15. Cervical - Dorsal (Dolor de codo de tenista)
16. Cuádriceps - Cuádriceps Intoxicación por bismuto
17. Embarazo: Útero - Ovario
18. Disfunción Ovárica: Hipófisis - Ovario
19. Poliglobulia: Esternón - Suprarrenales
20. Obstrucción intestinal: Colon Descendente - Recto
21. Agresividad/Hipertermia: Temporal - Temporal
22. Hipertensión Arterial: Carótida - Carótida
23. Disfunción ocular: Codo - Codo
24. Taquicardia/Arritmia: Seno Auriculoventricular - Riñón
25. Disfunción hormonal: Timo - Suprarrenales
26. Embarazo extrauterino: Trompa de Falopio - Ovario
27. Crisis convulsivas: Cerebelo - Cerebelo
28. Disfunción Pineal: Pineal - Pineal
29. Disfunción Hipófisis: Hipófisis - Hipófisis
30. Disfunción Tiroides: Tiroides - Tiroides
31. Disfunción Paratiroides: Paratiroides - Paratiroides
32. Disfunción Timo: Timo - Timo
33. Suprarrenal - Suprarrenal (Disfunción Suprarrenal)
34. Disfunción Ovario: Ovario - Ovario
35. Disfunción Testicular: Testículo - Testículo
36. Disfunción Bazo: Bazo - Bazo
37. Esternocleidomastoideo - Esternocleidomastoideo (Disfunción Sistema Simpático)

38. Cervical - Sacro (Disfunción Sistema Parasimpático)
39. Duodeno - Duodeno (Disfunción Duodeno)
40. Píloro - Píloro (Disfunción Píloro)
41. Vejiga - Vejiga (Disfunción Vejiga)
42. Vesícula - Vesícula (Disfunción Vesícula/Reservorio virus)
43. Reservorio VIH: Cápsula Renal - Riñón
44. Reservorio Parásitos: Interilíaco - Sacro
45. Reservorio Bacterias: Pleura - Peritoneo
46. Vago - Riñón (Reservorio Universal)
47. Reservorio Virus: Vagina - Vagina
48. Reservorio Virus: Uretra - Uretra
49. Reservorio Universal: Muñón - Muñón
50. Bazo - Pulmón (Reservorio Bacterias)
51. Riñón - Duodeno (Diabetes Mellitus)
52. Hipófisis - Bulbo Raquídeo (Diabetes Insípida) P. 93
53. Leucemia: Bazo - Duodeno () P. 93
54. Reumatismo monoarticular: Nervio inguinal - Articulación ()
- . Suprarrenales - Todo el frente (Asma alérgico)
55. Hígado - Riñón (Cirrosis Hepática)
56. Nariz - Nariz (Rinitis Alérgica)

1. Diabetes Mellitus: 1. Riñón (D) –Duodeno,

2. Diabetes Insípida: Hipófisis – Bulbo Raquídeo

3. Leucemia: Bazo – Duodeno

4. Reumatismo Monoarticular: Nervio Inguinal – Articulación

5. Asma alérgico: Suprarrenales – Todo el frente

6. Cirrosis hepática: Hígado – Riñón

7. Rinitis alérgica: Nariz- nariz

T) VARIOS:

1. Alergias a alimentos: Páncreas – estómago
2. Radiculopatías: Para vertebral - Para vertebral
3. Intoxicación crónica: amígdalas palatina – Riñón
4. Edema de nervio óptico: ojo – cerebelo

5. Factor surfactante: Timo – Bazo
 6. Polifagia: Estómago – Hígado
 7. Parkinson: Post pineal - Bulbo Raquídeo
 8. Bloqueo Energético: Nudo braquial - Nudo braquial
 9. Pancreatitis: Cinturón Pancreático: Páncreas - Páncreas - Páncreas - Páncreas
 10. Bradicardia: Bulbo Raquídeo – Corazón
 11. Drogadicción: Cuerpo Calloso – Cuerpo Calloso
 12. Edema Macular: Mácula – Cerebelo
 13. Déficit de atención: Parietal – Riñón
 14. Polifagia – Anorexia: Píloro – Colon transversal
 15. Lactancia: Pineal – Mama
-

U) ¿ Hay alguna alimentación especial que te ayude con este síntoma que estas experimentando?, Si. ¿Es una vitamina, mineral, hierba, imán, la alimentación, alguna deficiencia nutricional?

Nivel avanzado

EL RASTREO COMO YO LO HAGO

<https://pargensamadhi.wixsite.com/pargensamadhi/tal>
<https://chat.whatsapp.com/E9V7ifnWz85G6Gu2P1Z1wh>



Dra. Herminia Ponce Vega
 Consultas: +51 984218505

Fenómeno tumoral

1. Infiltrado: **2V** o **V + H** o **V+Alga** o **Alga + Hongo**
2. Infiltrado séptico: **2V + B** o **H**
3. Exudado = Cualquier patógeno
4. Quiste **V + B** o **V + H**
5. Absceso: **2B** o **B + H**
6. Displasia: **2B + V** o **B + H + V**
7. Metaplasia: **2B + V** o **B + H + V** Insulina, cortisona, ácido úrico, creatinina.
8. Neoplasia Benigna = **3B + V** o **V + B + B + H** o **V + B + Lepra + H**
9. Neoplasia maligna **3B + V + H** o **B + B + Lepra + V + H**
10. Cáncer: **3B + V + H + Lepra**
11. Metástasis: Cáncer + Pseudomona o Clostridium
12. Necrosis: Cáncer + Parásitos
13. Cáncer Complicado = Cáncer + Químico o Radio
14. Cáncer Incurable: Cáncer + Desinformación o desánimo

Zonas de impactación:

- meninges
- pleura
- peritoneo
- pericardio
- periostio
- piel
- articulaciones
- humor vítreo
- glándulas
- riñones

1. i/2. **i séptico**: 2Virus/Alga+H; 2V+B/H

Conflicto Biológico de Protección. Inicia en Médula Ósea y pasa a Vejiga, útero.

Líquido, espacio intersticial, médula ósea (buscar en que hueso es)

6) Displasia=2B+V+H.

Espacios potenciales:

1. Meninges, Ombligo – riñones;
2. Pleura –riñones;
3. Pericardio 2; Riñones 2;
4. Peritoneo;
5. Periostio;
6. Piel: Lunares + R virus rabia;
7. Articulaciones;
8. Ojos- Riñones: Humor vítreo. Pterigion, Cataratas;
9. Glándulas;
10. Insuficiencia renal crónica);
11. Espacio intersticial i : meninges, pleura, pericardio;
12. Médula Ósea: Hernias Discales, huesos, espina dorsal, riñón.

7) Metaplasia: Corticoides, Insulina, Acido Úrico, Creatinina.

8) Neoplasia Benigna: V+3B+H

9) Neoplasia Maligna

En Artritis deformante preguntar: ¿Alguna parte de tus células está trabajando mal o de manera incoherente? Si

¿Es la 1.al.19.: 1. Mitocondria, 2. Membrana Plasmática, 3. Citoplasma, 4. Micro túbulos, 5. Centrosoma, 6. Micro filamentos, 7.Lisosoma, 8. Retículo endoplasmático liso, 9. Vacuola, 10.Vesícula secretora, 11, Peroxisoma, 12. Vesícula de Golgi, 13.Aparato de Golgi, 14. Cromatina, 15. Nucleolo, 16. Nucleo, 17. Retículo endoplasmático rugoso, 18. Ribosomas, 19. Filamentos Intermedios.

¿Podemos corregirlo?, si, ¡¡Corrígete!!970.

. Si dice que no, preguntar: ¿que causó la distorsión? Buscar: ¿Malas energías?, ¿parásitos energéticos?, ¿Emociones atrapadas?

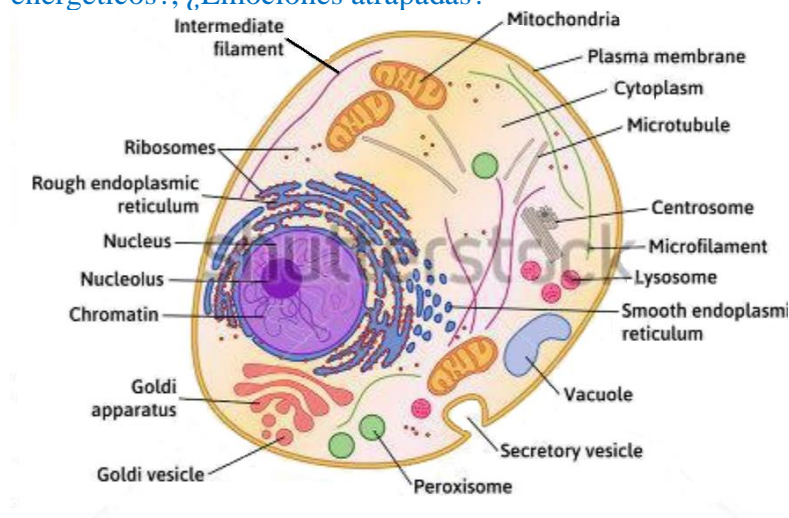

Sistemas:

¡¡ Sistema Endocrino, Corrígete ¡!

Sistema Endocrino

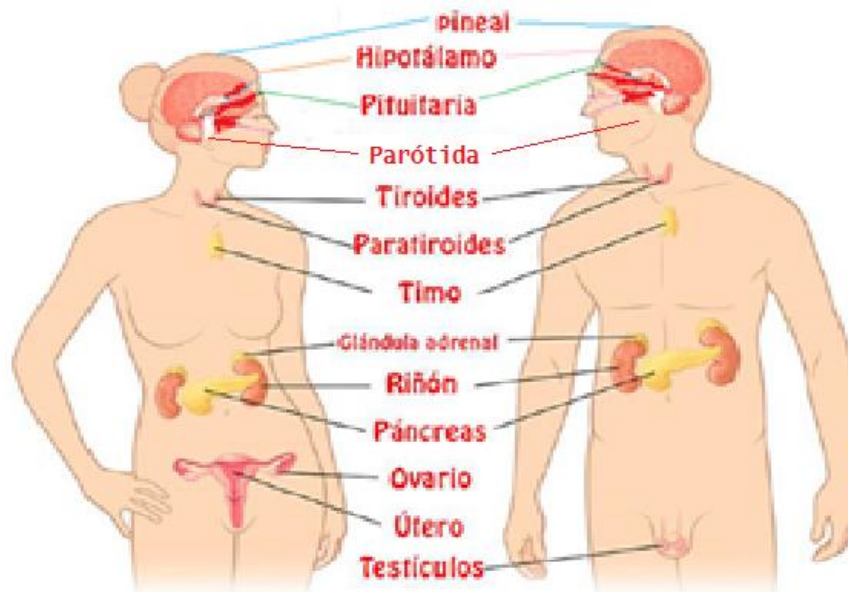

¡¡ Sistema

Digestivo, Corrígete ¡!

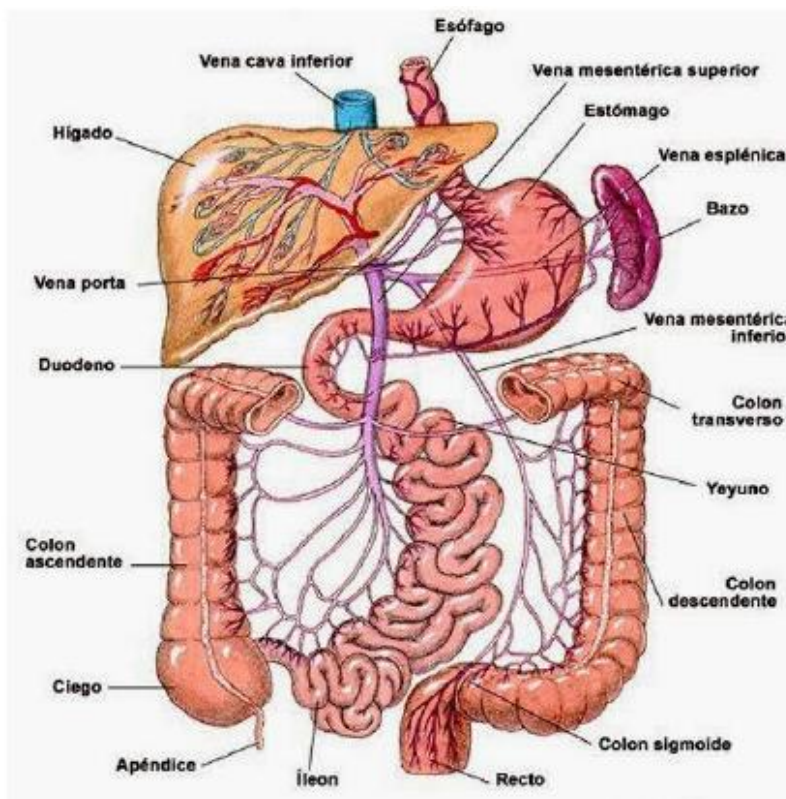

¡¡ Sistema Inmunológico, Corrígete ¡!

Sistema inmunológico

Órganos especializados

- 1 Amígdalas y adenoides
- 2 Nódulos linfáticos
- 3 Vasos linfáticos
- 4 Timo
- 5 Bazo
- 6 Placas de Peyer
- 7 Apéndice
- 8 Médula ósea

Patologías

Trastornos por inmunodeficiencias:

- Neumonía
- Otitis media
- Sinusitis
- Infecciones

Enfermedades autoinmunes:

- Lupus
- Artritis reumatoide
- Vasculitis

Reacciones excesivas:

- Alergia
- Urticaria
- Rinitis
- Conjuntivitis
- Asma

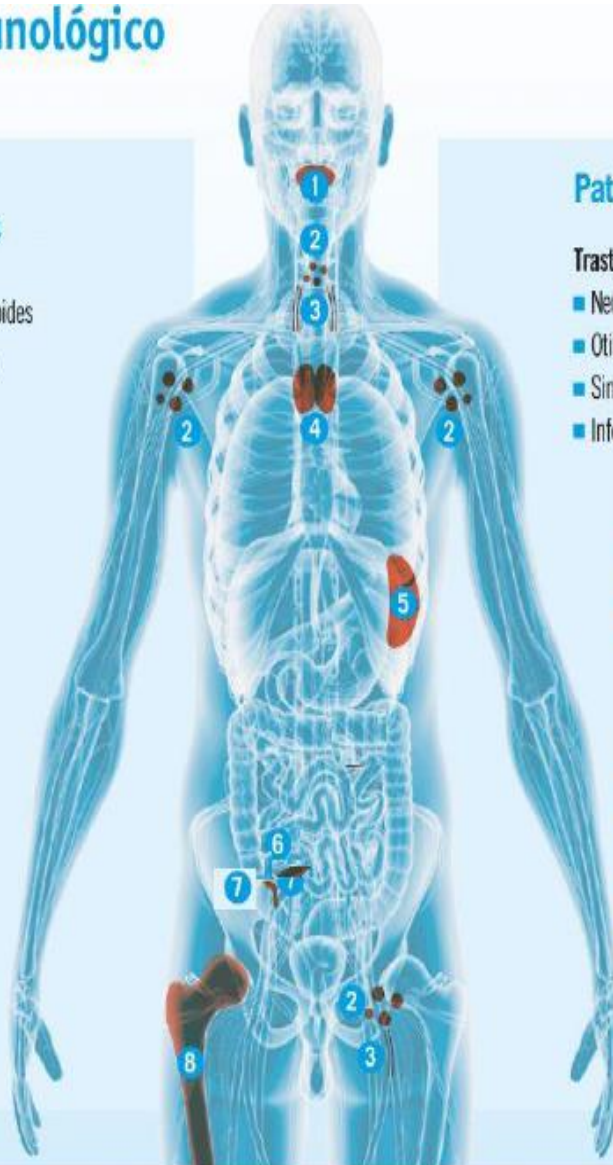

SISTEMA NERVIOSO

Colocar los pares de ECM – ECM y Cervical – Sacro, observar con detenimiento la parte afectada del sistema nervioso, esto se puede seguir con la vista, preguntar por patógenos, ME y EA.

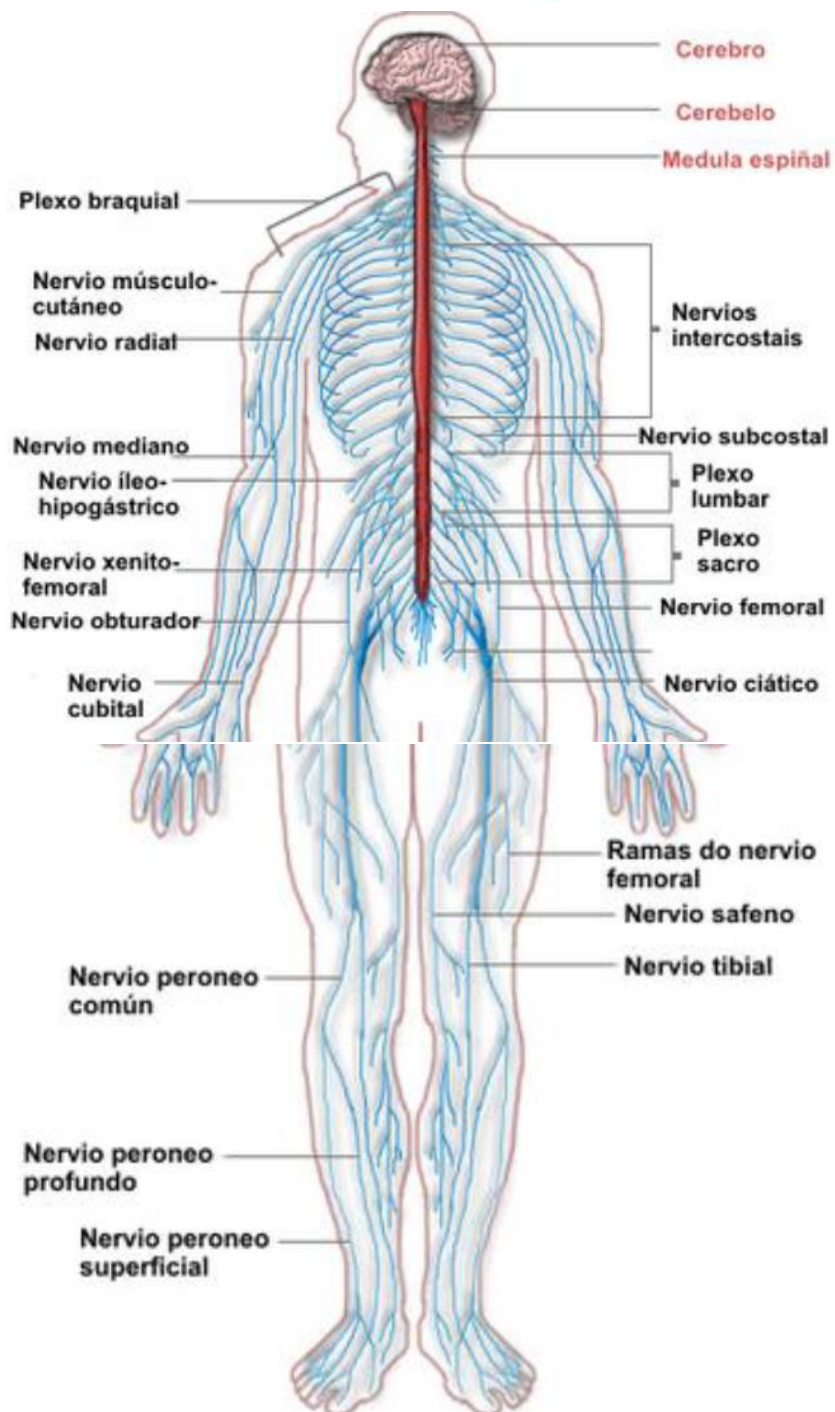

¡¡ Sistema Circulatorio Corrigete !!

Hemorragia

Hematoma

Aneurisma

Trombosis

Espasmo

Embolia

Edema

Accidente Cerebro Vascular

Fibrosis

Miomas

Coagulo

En cualquier caso, que se encuentre

Algún accidente vascular, colocaremos

Infinito en riñones, hígado y bazo.

Se rastrea con la vista o por anatomía.

Todos se refieren a conflictos de familia.

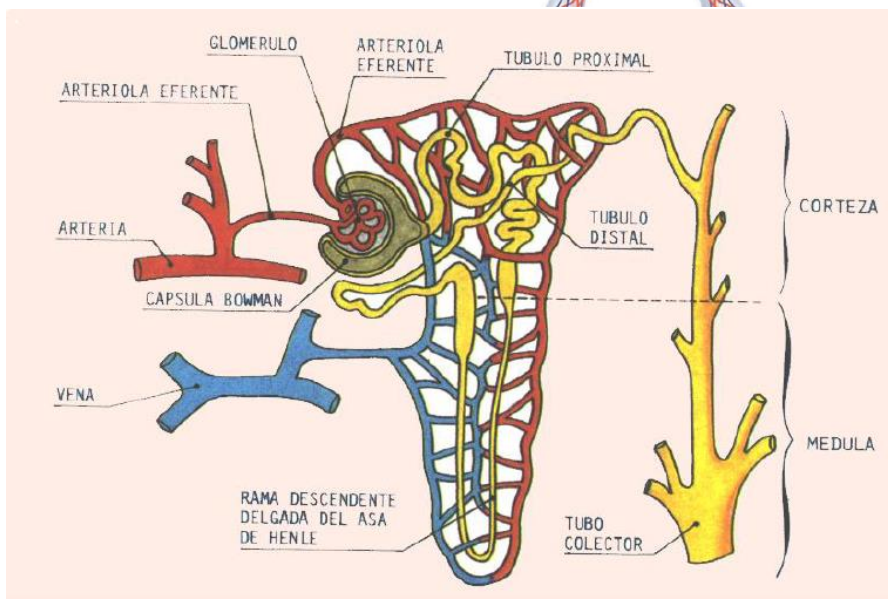
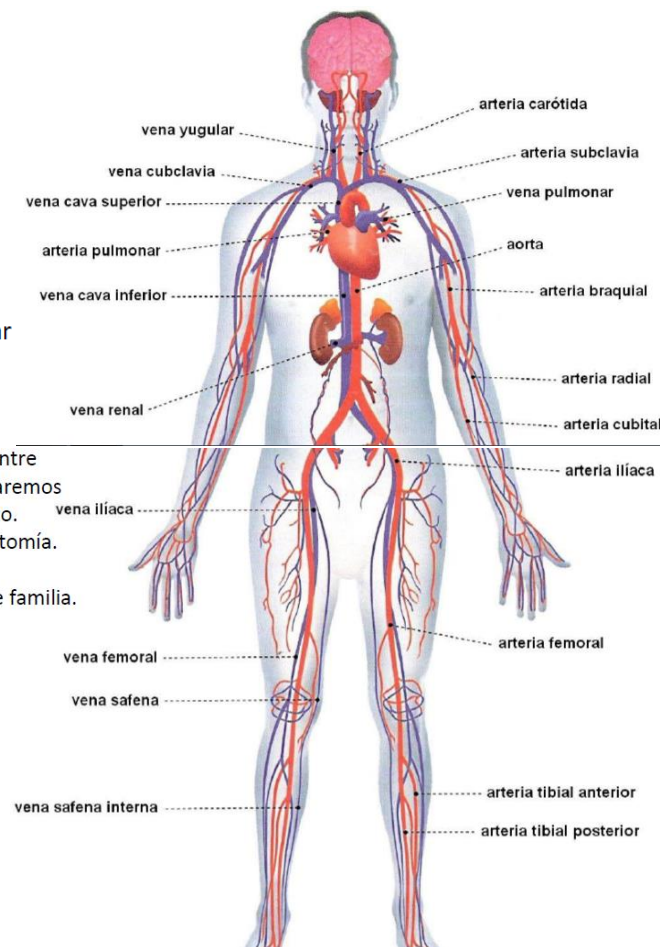

OBESIDAD PATOLÓGICA	ESTÓMAGO- HÍGADO	PÁNCREAS- PÁNCREAS	CAB.PÁNCREAS- PUNTA PÁNCREAS	TIROIDES- TIROIDES
	ILÍACO-ILÍACO			

SOBREPESO (Revisar pares de glándulas endocrinas).	COND.VESÍCULA- RIÑÓN DER.	COND.PÁNCREAS- RIÑÓN IZQ.	ILIACO- ILÍACO	TIROIDES-TIROIDES
--	------------------------------	------------------------------	-------------------	-------------------

CANDIDIASIS CRÓNICA (Sintomatología colon irritable, celiaca. E.coli, inflamac. Intestinal).	DIAFRAGMA- DIAFRAGMA	TIMO-RECTO	ESTÓMAGO- SUPRARENALES	C.ASC.-C.DESC.
	ESÓFAGO-VEJIGA	CANTO-CANTO	AGUJERO-AGUJERO	PÍLORO-HÍGADO
	C.DESC.-DESC-	RIÑÓN-RIÑÓN	HÍGADO-HÍGADO	HIATO- TESTÍCULO
	CARDIAS- SUPRARENALES	PÍLORO-PÍLORO		

<https://youtu.be/JcEQ64RSKDc> [s/imanés](#)

Tratamiento de Diabetes Mellitus: Alinear cromosoma 7,
buscar conflicto biológico.

204. Riñón (D) –Duodeno + Malar Pág. 92 Homeopatía:
Sacarum 4 bolitas c/8 hrs

Lob frontal: Impacto fuerte ->1º Parálisis acumula Glucosa y la
suelta violentamente para 2º responder. Atacar y retroceder por
turnos como las hienas. 52' x 64

Apéndice – Lengua (v. viruela)

Estómago - suprarrenales (V. Sarampión) (Causa gastritis crónica
erosiva)

1) Axila-axila, (V. Rabia)_ (Rabia causa
diabetes y gastritis crónica erosiva)

2) Esfínter uretral - Esfínter uretral

3) Peri pancreático – Peri pancreático

293. Mordida – Axila/ombligo *Emociones no expresadas de
enojo..... p.192*

6) Lunar – axila

Conducto de Vesícula – Riñón (D) Espiroqueta 1 (Se comen Insulina)

Conducto de Pancreas – Riñón (I) Espiroqueta 2
“

Clitoris – Sacro Espiroqueta 3
“

108. Cuadrado Lumbar - Cuadrado Lumbar.. Treponema Pallidum
..... Pág.

109. Deltoides – Deltoides..... Treponema
Pallidum Pág.

158. Parótida – Parótida (Disfunción en la secreción de insulina) P. 77

218. Pancreas –Pancreas Lateral Cinturón pancreático
(Intoxicación por metales pesados), Cuerpo de Pancreas – Cola de
Pancreas: (Ramses, Adenovirus 36)

Duodeno - Duodeno

Cola de Pancreas – Hígado (Clostridium botulínico)

Cola de Pancreas – Timo

Timo –Parietales

Ligamento de Pancreas – Bazo (Virus de Nilo) (Afecta páncreas,
disminuye insulina)

Apendice – Timo

Cola de Pancreas – Píloro

Subclavia 2.- Bacteria que come insulina.

Cúbito izq. – Glándula mamaria der.- Bacteria que come insulina.

Suprarrenal izq. – gemelo izq.- bacteria que come insulina.

Sacro 4^a izq. – Saco de Douglas.- Bacteria que come insulina.

Virus Rubeola: Timo – parietales

E. coli: Timo- Recto (Causa Diabetes M.)

Caliz Renal – Uretero: (Herpes V)

Cisura Media 2

Colon Ascendente – Hígado: (Klebsiella Neumoniae, Lactotrichia
B)

Colon Ascendente – Riñón (D): (Klebsiella Neumoniae,
Lactotrichia B)

Colon Ascendente – Sacro: (Burkholderia Cepasia)

Colon Transverso – Hígado: (Vibrio Cholerae)

Vesícula – Riñón (D)

Dorsal – Lumbar (Meningococo)

Duodeno – Riñón (D) (Parásito) Giardia Lambia

Craneal – Craneal: (Bacilo Antrax)

Lacrimar – Lacrimar (Klebsiella Pneumoniae B)

Epiplón 2

Hígado 2 (Tipo:C) Reservorio

Hipófisis – Suprarrenales (Disfuncional)

Maxilar Superior 2 (Klebsiella Neumoniae)

Pleura 2 (Pleuritis Viral)

La diabetes la provoca el Eurytrema, parásito pancreático del ganado. Preguntar: ¿Se puede desactivar?, ¿Te activó un conflicto biológico?

Clamydea Tucans

Estomago – Píloro (Clostridium Perfringes)

CROMOSOMAS:

¿Tienes problema de cromosomas?

¿Cromosomas desequilibrados? Si. 1,2, ,3.....23. ¡¡ Cromosoma – x, resonante y--- Alíneate en tu centro estructural!

¿Problemas de cromosomas? : 1 Emociones Atrapadas. 2. Malas Energías, 3. Parásitos Energéticos, 4. Conflicto biológico

1. Emociones Atrapadas: Causa y Efecto a los 3 niveles (propio, heredado o adquirido)

“Eliminamos tantas emociones de, , Causa y Efecto a los 3 niveles (propio, heredado o adquirido), al 100% con potencial infinito”.

Preguntar por c/letra genética: 1. Guanina, 2. Citosina, 3. Adenosina, 4. Tiamina: ¡¡ C, G, A, T -----Alíneate en tu centro estructural!

¡Corregimos al 100% con potencial infinito! y ¡Reestructúrate en tu centro energético! ¿Están todas alineadas?

Corrígete y alinéate en tu centro estructural

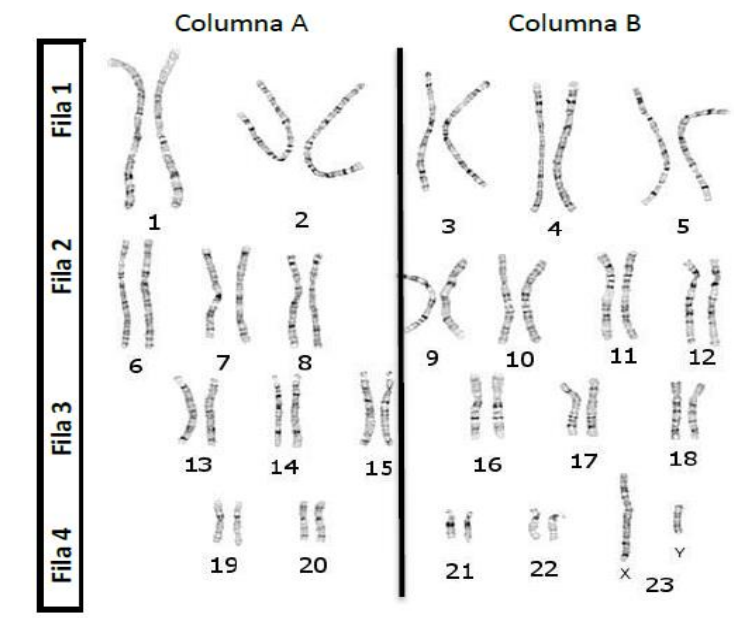

LAS CUATRO ETAPAS DE LA BIOLOGIA

1.- SUPERVIVENCIA

2.- PROTECCION

3.- MOVIMIENTO Y RELACIONES

4.- TERRITORIO

-Eliminar directamente el conflicto biológico con bioenergética

1) “¿Tienes cromosomas desequilibrados? Si. ¿Cuál par 1,2,3,4---,23?

2) **¿ Con cual par de cromosomas haces resonancia cromosoma desequilibrado?**

(17,19: Ezquizofrenia)

¡¡ Cromosomas –par tal---alíniense en su centro estructural al 100% con potencial infinito ¡

2) ¿Tienes mutación en los Genes BRCA 1, 2? Si

- 3) ¿ Se pueden activar los genes supresores de tumores? Si. ¿ genes supresores de tumores RB (Osteosarcoma, cancer de pulmon de células pequeñas), p53, p21 Actívense!
- 4) ¿ Tienes Oncogenes? Si. ¿ Se pueden eliminar?. Eliminense!

¡Mutación de los Genes BRCA 1 y BRCA 2 **Corríjanse, alinénse, reestructúrense en su centro estructural y energético!**

¿Necesitas alinear letras genéticas? Si.

1. **Adenina, 2.Tiamina, 3. Citosina, Adenosina.;**
CORRIGETE, Alineate en tu centro estructural al 100% con potencial infinito ; “Eliminamos conflicto biológico Etapa (1. Supervivencia, 2 Protección, 3. Movimiento y Relaciones, 4. Territorio) ---al 100% con potencial infinito.
¿Necesito eliminar Malas Energías?; ¡¡ Eliminamos tantas ...Emociones Atrapadas de ---- Causa y Efecto, a los 3 niveles al 100% con potencial infinito!!
2. **Cromosoma ¿ Necesitas algo más?Emociones atrapadas; heredadas? ¿Quedaron corregidos los cromosomas?**

Alinear el cromosoma con su par, pues puede estar vinculado con cualquier otro cromosoma, y su correspondiente conflicto biológico, preguntar por EA y ME heredadas. Los conflictos corresponden particularmente a el orden de los chacras.

Preguntar por problemas de cromosomas: Principalmente por el cromosoma 22 Si da positivo a problemas, preguntar por las 4 letras genéticas y corregirlas con intención:

-Adenina -Timina -Guanina -Citocina

Cromosoma 1:	-Enfermedad de Alzheimer	-Cáncer de próstata
	-Enfermedad de Gaucher	-Glaucoma -Porfiria cutánea tardía
Cromosoma 2:	-Cáncer de colon -Enfermedad de Parkinson	-Síndrome de Waardenberg
	-Anemia de Fanconi	-Temblores esenciales
Cromosoma 3:	-Cáncer de colon -Cáncer de Pulmón	
	-Anemia de Fanconi -Síndrome de Bernard-Soulier	-Temblores esenciales
Cromosoma 4:	-Acondroplasia	-Enfermedad de Parkinson Narcolepsia
	-Enfermedad de Huntingdon	-Fibrodiasplasia osificante progresiva

3.

Cromosoma 4:		-Fibrodiasplasia osificante progresiva
	-Acondroplasia	-Síndrome de Fraser
	-Enfermedad de Huntingdon	-Síndrome de Ellis-van Creveld
	-Enfermedad de Parkinson Narcolepsia	
Cromosoma 5:	-Asma	-Carcinoma endométrico
	-Atrofia muscular espinal	-Displasia diastrofia
		-Calvicie masculina
		-Síndrome de Cockaine
Cromosoma 6:	-Epilepsia	-Ataxia espino-cerebelosa
	-Hemocromatosis	-Diabetes
	-Síndrome de Zellweger	-Hiperplasia adrenal congénita por deficiencia de 21-hidroxilasa
Cromosoma 7:	-Obesidad	-Diabetes
	-Síndrome de Pendred	-Fibrosis quística
Cromosoma 8:	-Linfoma de Burkitt	-Síndrome de Werner
Cromosoma 9:	-Ataxia de Friedrich	-Melanoma maligno
	-Enfermedad de Tangier	-Esclerosis tuberosa
Cromosoma 10:	-Hiperplasia adrenal	-Síndrome de Refsum
	-Síndrome de Dubin-Johnson	
Cromosoma 11:	-diabetes mellitus	-acromegalia y múltiples displasias endocrinas (MEN-1)
	-enfermedad de Best	

Cromosoma 12:	-Síndrome de Zellweger -Hipertensión esencial	-Linfoma de células B no de Hodgkin	
Cromosoma 13:	-Cáncer de mama	-Retinoblastoma	-Enfermedad de Wilson
Cromosoma 14:	-Niemann Pick -El síndrome de Krabbe	-El bocio familiar -Retinitis pigmentaria	
Cromosoma 15:	-Enfermedad de Tay-Sachs -Síndrome de Marfan	-Síndrome de Angelman -Síndrome de Prader-Willi	
Cromosoma 16:	-Riñón poliquístico, etc	-Síndrome de Richner-Hanhart	-Enfermedad de Crohn -Tirosinemia -Talasemia
Cromosoma 17:	-Cáncer de mama	-Charcot Marie Tooth.	
Cromosoma 18:	Esquizofrenia		
Cromosoma 19:	-Neuropatía de Déjerine-Sottas	-Enfermedad de Hirschsprung	-Retinitis pigmentaria -Síndrome de Peutz-Jeghers
Cromosoma 20:			
Cromosoma 21:	Alzheimer	esclerosis múltiple por deficiencia de superóxido dismutasa	
Cromosoma 22:	-Neurofibromatosis tipo II	-Leucemia mieloide crónica	-Síndrome de Di George
Cromosoma X:	-Hemofilia -Distrofia muscular de Duchenne	-Síndrome de Rett	-Síndrome de Alport -Síndrome de Lesh-Nyhan
Cromosoma Y:	azospermia	disgenesia gonadal.	
Cromosoma de Filadelfia:	leucemia mielógena crónica (Ph1)	translocación entre los cromosomas 9 y 22	leucemia linfobástica aguda.

“¿Tienes cromosomas desalineados? Si.

¿Tienes mutación en los Genes BRCA 1, 2?

¡Corrígete, alinéate, reestructúrate en tu centro estructural y energético!

¿Necesitas alinear letras genéticas? Si.

1. Adenina, 2. Tiamina, 3. Citosina, Adenosina.

¡Alinéense en su centro estructural al 100% con potencial infinito

PROBLEMAS CARENCIALES

1-AMINOACIDOS	
<i>Alanina</i>	<i>Hepatitis alcohólica, depresión, epilepsia, Inmuno deficiencia, cálculos renales</i>
<i>Arginina</i>	<i>AE. Estimula el crecimiento, fatiga, debilidad y agotamiento, heridas, quemaduras, infertilidad masculina y femenina, impotencia, fibromialgia</i>
<i>Cisteína</i>	<i>Contiene azufre. Para intoxicaciones de metales, mercurio, mala salud de uñas, pelo y piel, cataratas</i>
<i>Fenilalanina</i>	<i>AE. Es un analgésico natural, ayuda a liberar endorfinas, para Alcaptonuria (Orina negra), cálculos renales</i>
<i>Glicina</i>	<i>Esquizofrenia. Funciones mentales.</i>
<i>Glutamina</i>	<i>Limpiar el amoniaco. Para memoria y agudeza mental, desordenes intestinales, Crohn. Antitumoral: Adicción al alcohol</i>
<i>Histidina</i>	<i>AE. Precursora de la Histamina. Fibromialgia, frigidez</i>
<i>Isoleucina</i>	<i>AE. Pérdida de masa muscular, vigor y resistencia, lentitud para curación de heridas y traumatismos</i>
<i>Leucina</i>	<i>AE. Forma parte del código genético, regula el nivel de azúcar en sangre. Constituye el tejido muscular</i>
<i>Lisina</i>	<i>AE. Carencia de colágeno, ateromas, arteriosclerosis y Enfermedades cardio vasculares, herpes. Impide la metástasis.</i>

Metionina	<i>AE. Contiene azufre. Eliminación de toxinas y estimulante del S. Inmune. Obesidad, para metales pesados, Alergias, cáncer de mama, parkinson, eyaculación precoz</i>
Ornitina	<i>Estimula glándula Hipófisis, fortalece músculos. Convierte amoniaco en urea. Protege al Timo</i>
Prolina	<i>Síntesis del colágeno (especialmente de articulaciones), cicatrización, arrugas, Protector cardiovascular, remueve ateromas.</i>
Serina	<i>Forma parte de las proteínas cerebrales; estabiliza el azúcar sanguíneo, fatiga crónica,</i>
Taurina	<i>Normaliza frecuencia cardiaca, Transporta al socio, potasio, magnesio y calcio al corazón. Hipertensión. Cálculos biliares. Convulsiones. Cataratas</i>
Tirosina	<i>Precursor de dopamina y L-Dopa importante para la formación de Melanina. Antidepresivo, para Parkinson y Alzheimer, Hipotiroidismo</i>
Treonina	<i>Desintoxicación del hígado. Evita el hígado graso. Participa en la elaboración del colágeno. Infecciones intestinales.</i>

Triptofano	<i>Es importante en la química cerebral. Es el precursor de la Serotonina. Depresión, ansiedad, insomnio y conducta compulsiva. Equilibrio emocional. Regula el sueño y tranquiliza</i>
-------------------	---

Valina	<i>AE Responsable de anemia falsiforme</i>
---------------	--

3-MINERALES y ENZIMAS	
Azufre= sulfur	<p><i>Eliminador de productos tóxicos e importante para el hígado</i></p> <p><i>Retardo en el crecimiento, hinchazón del hígado, del bazo y del vientre, desviaciones sexuales, histerismo, fatiga general</i></p>
Calcio= calcárea phosphorica	<p><i>Formación de huesos junto con Magnesio. Hemorragias frecuentes, huesos cartilaginosos, caries dentales, supuraciones, sabañones, poca voluntad, pesimismo.</i></p>
Cobre= cuprum	<p><i>Formación de Hemoglobina. Anemias moderadas o severas, edemas, desmineralización ósea, anorexia y vulnerabilidad a infecciones</i></p>
Coenzima Q10= suplemento alimenticio	<p><i>Necesaria en la síntesis de ATP (metabolismo celular) Hipertensión, Alzheimer, enfermedades de las encías, dependencia de cocaína, prolapso de válvula mitral, sida, esterilidad masculina, insuficiencia renal, enfermedades mitocondriales, Parkinson,</i></p>
Cromo	<p><i>Regula los niveles de azúcar, ayuda a la insulina a distribuir la glucosa a las células, cataratas</i></p>
Fósforo= Phosphorus	<p><i>Constituyente de los huesos. Importante en el metabolismo celular. Forma los nervios y alimenta al cerebro. Fatiga mental, neurastenia, dolores de próstata, impotencia, frigidez, calambres. Lecitina de Soya</i></p>
Hierro= Ferrum Metallicum	<p><i>Anemia, dolor de bazo y riñones, dolores de espalda, pérdida nocturna de esperma, leucorrea</i></p>
Magnesio= Magnesia phosphorica	<p><i>Alteraciones nerviosas y musculares, lesiones renales, debilidad intelectual y sexual, taquicardia, estreñimiento crónico, afecciones cutáneas (vitiligo, verrugas y papilomas), impotencia, hipertensión arterial, diabetes, obesidad</i></p>

2-VITAMINAS

Vitamina A	<i>Afecta los ojos, destrucción de cornea y ceguera</i>
Vitamina B1 (<i>Tiamina</i>)	<i>Trastornos cardiovasculares (piernas y brazos dormidos), alteraciones neurológicas</i>
Vitamina B12 (<i>Cobalamina</i>)	<i>Formación de glóbulos rojos. Anemia</i>
Vitamina B17	<i>Cáncer</i>
Vitamina B2 (<i>Riboflavina</i>)	<i>Lesiones de la piel. Participa en los procesos de respiración celular y mantenimiento de la envoltura de los nervios- para el hígado- Levadura de cerveza</i>
Vitamina B3 (<i>niacina</i>)	<i>Permite metabolizar los hidratos de carbonos, las grasas y las proteínas</i>
Vitamina B5 (<i>A.Pantotenico</i>)	<i>Despistes, apatías, alergias y cansancio. Levadura de cerveza</i>
Vitamina B6 (<i>Piridoxina</i>)	<i>Para la regeneración del tejido nervioso, en los tratamientos de radioterapia y contra el mareo en los viajes. Caída del cabello, dermatitis</i> <i>Levadura de cerveza.</i>
Vitamina B9 (<i>Ácido Fólico</i>)	<i>Anemia macrocítica, trastornos digestivos e intestinales, leucemia,</i>
Vitamina C	<i>Precursora del colágeno. Cicatrizaciones, Arteriosclerosis. Hipertensión. Cicatrización. Antioxidante. Aumenta las defensas del cuerpo</i>
Vitamina D	<i>Dolor crónico, problemas neuromusculares. Controla la homeostasis del calcio y el metabolismo del fósforo</i>
Vitamina E	<i>Anemia, acumulación anormal de grasa en músculos, pérdida poder reproductivo, decaimiento sexual</i>

FLUJOS DEL ORGANISMO:

Aéreo
Sanguíneo
Linfático
Humoral
Reticulo endotelial

Corregir con Bioenergética

PROBLEMAS:

Psicológicos: Interciliar – Bulbo Raquídeo
Sofrológicos: Supraciliar – Bulbo Raquídeo
Psicoemocional: Buscamos los pares Emocionales
Intoxicación: Protocolo Ashaika
Envenenamiento: Protocolo Ashaika

TOP 10 ASHAIKA

Parietal – Parietal
Riñón – Riñón
Hígado – Hígado
Páncreas – Páncreas
Suprarrenales – Suprarrenales
Hipófisis – Hipófisis
Timo – Apéndice
Occipital – Vagina/testículos
Mastoides – Mastoides
Angina – Angina
Cerebelo – Cerebelo



Memorias del transgeneracional

-Eliminar ME y EA de antepasados, ubicar el antepasado.

Memorias del proyecto sentido

-Eliminar directamente las emociones vividas por papá y mamá durante el embarazo, así como la manera del nacimiento.

3. CANCER O PROCESO TUMORAL MALIGNO

1. Escápula (2)
2. Esófago (2)
3. Afín (2)
4. Ligamento Hepático Riñón derecho
5. Axila (2) (Cáncer de mama)

(Clostridium Botulinum) Cola de Páncreas – Hígado P. 56

(Clostridium Malignum) Suprahepático – Suprahepático P. 56

(Clostridium Perfringens) Estómago – Píloro P. 56

(Clostridium Tetani) Riñón – Riñón P. 57

252. Cabeza de Páncreas – Píloro (Clostridium Difficile) P.178

Fenomeno Tumoral: Impactar siempre: Tibia-Tibia

233. Suprarrenal – Pulmón (Pseudomona Aeruginosa 3) P.172

228. Mesenterio – Mesenterio (Mycobacterium Leprae 2) P.170

229. Retroplantar – Retroplantar (Mycobacterium Leprae 3) P.171

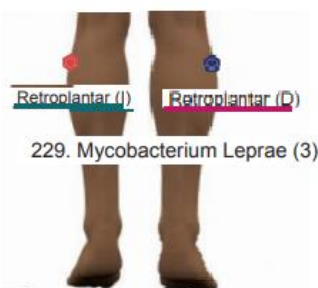

MYCOBACTERIUM LEPRAE
CODO-BRAQUIAL
ESCAPULA 2
ESÓFAGO-DUODENO
TRIANGULO DE ESCARPA 2
RETROAXILAR2
TIMO-COLON TRANSVERSO

Cuando hay cáncer siempre rastrear **Mycobacterium Leprae** (colocar imanes), TBC, Clostridium y Pseudomona:

Pseudomonas

- Antecuernio - Antecuernio
- Recto - Recto
- Pleura - pleura
- Suprarrenal - pulmones

Pseudomona:

- 4ta cervical - 4ta cervical

- Oído - Temporal
- Pleura (D) - Pleura (D)

En cuántos pares biomagnéticos? ¿Bacteria..... tal se te puede desactivar? Si.
¡Desactívatelo!
!

Los parásitos son entidades ya, muy complejas en su estructura y en su función metabólica la principal cualidad fisiológica es que se nutren de bacterias patógenas o no patógenas y de que excretan sustancias altamente tóxicas para los microorganismos superiores; además, de que también son portadores de células infectadas por virus y por lo tanto como reservorios de estos microorganismos patógenos.

Es decir, que para que el parásito subsista, requiere de una o varias bacterias de las que se alimente y al igual que con los hongos, los parásitos decaen en su función si se identifica y se asimila la actividad bacteriana.

Bloque 7:

1. Tenia Saginata
2. Tenia Solium
3. Ascaris Lumbricoide
4. Oxiuros



Agujero (D) Agujero (I)

261. Agujero (D) – Agujero (I)

Relación Giardia Lamblia
F √√
P √√√
R √√

Sintomatología
Síntomas Gastrointestinales
- Dolor abdominal
- Distensión abdominal
- Diarrea
Síntomas Generales

Recomendaciones
Enf. parasitarias
Cuidar la Alimentación

261. Giardia Lamblia

Cuidado de los imanes: Limpiarlos con trapito húmedo, no usar alcohol, ni químicos, malogran el forro. No hecharles agua pierden su carga y se oxidan. Luego de limpiarlos ponerlos al sol .

Para comprarlos llamar a Christian Cel. +51 990 031 766, se los lleva a domicilio. Goiz y Ashaika recomiendan imanes de doble polaridad de más de 3,000 Gauss.

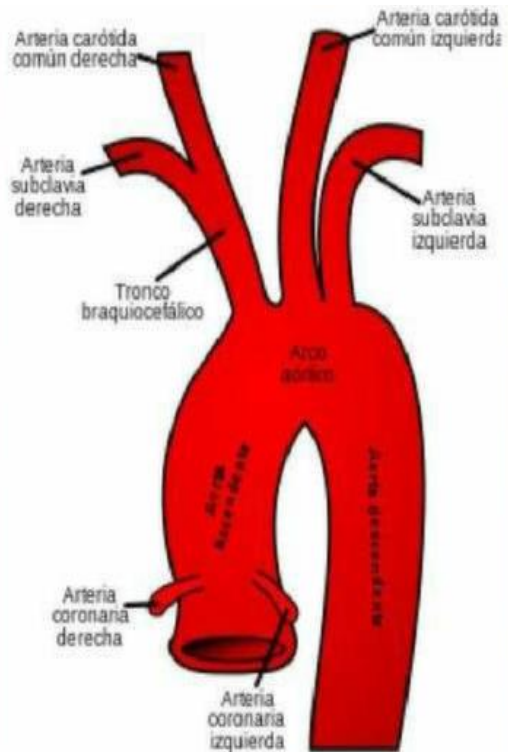
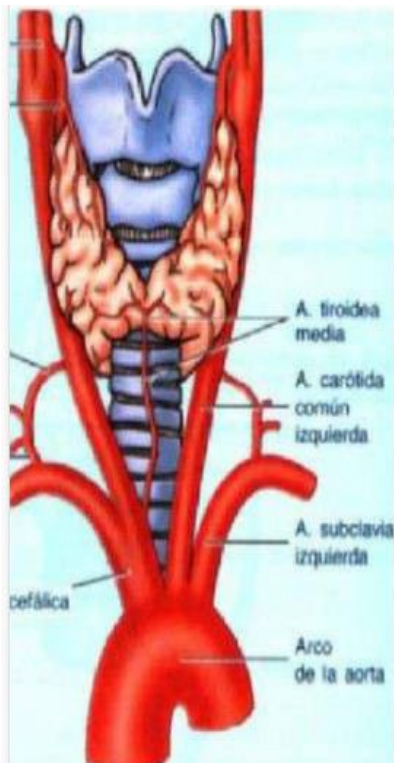

Músculos del manguito rotador

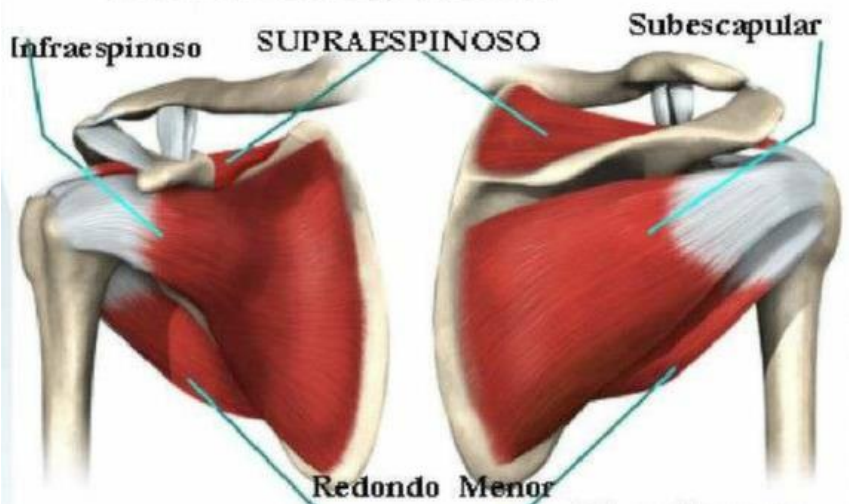

Manguito de los rotadores

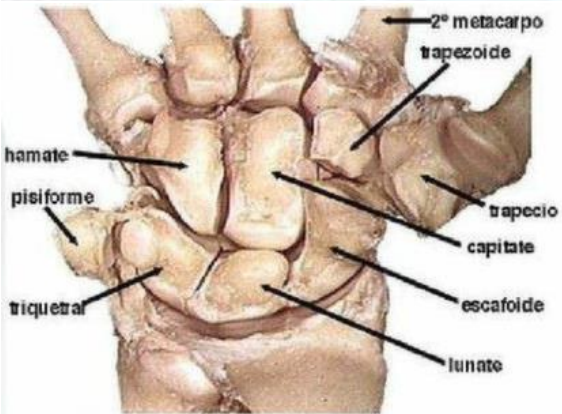

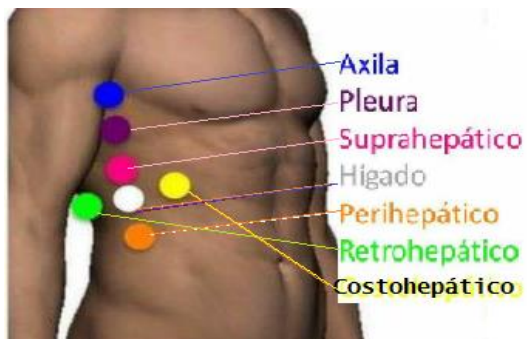
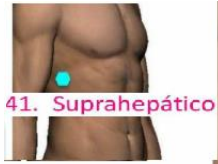

49.

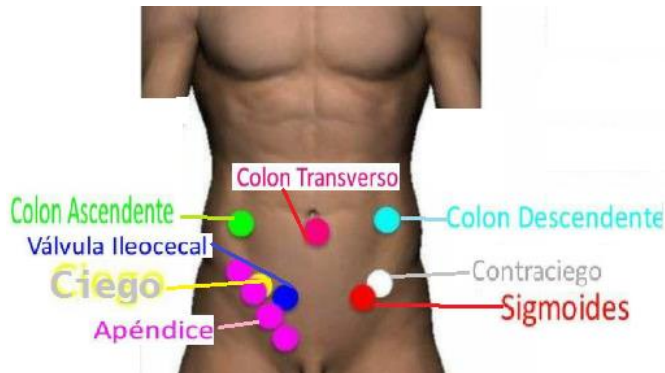
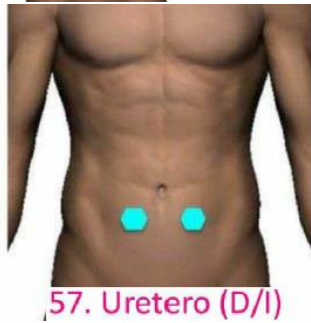
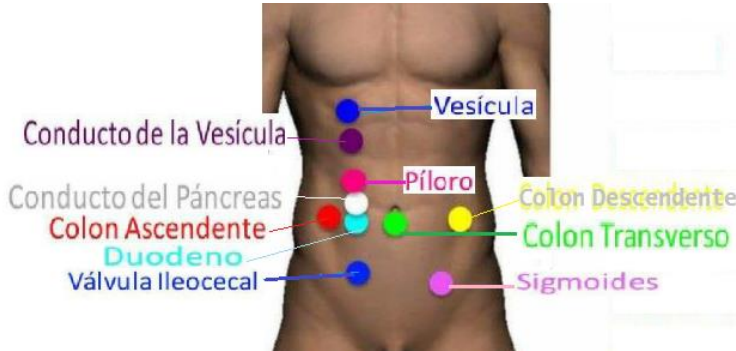

74. Saco de Douglas (D/I)

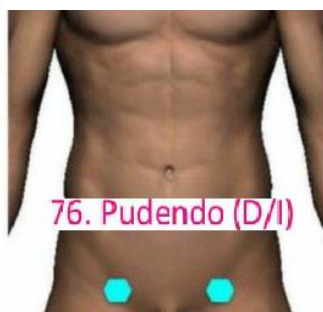

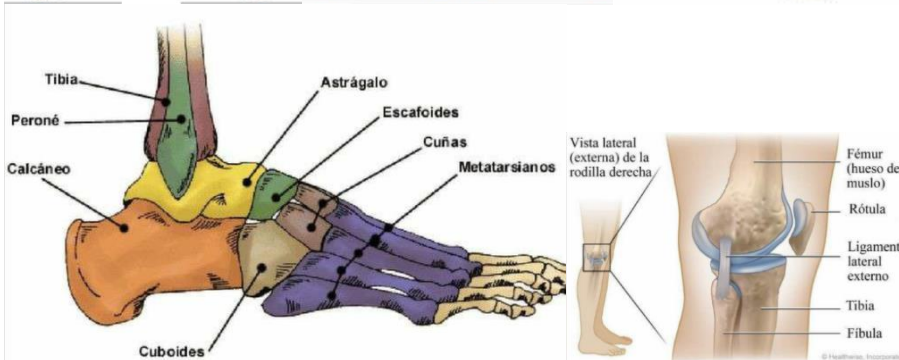
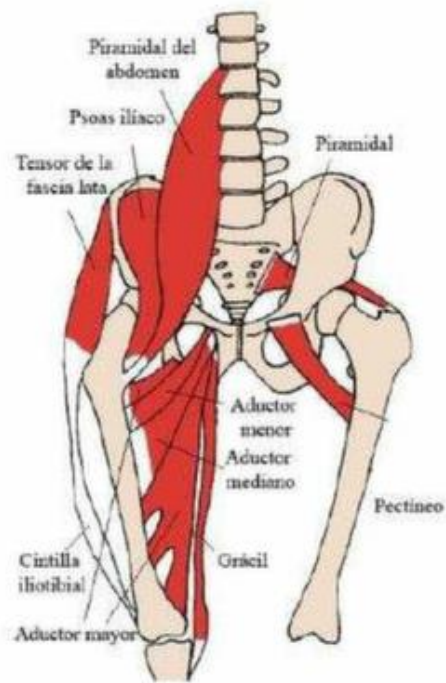
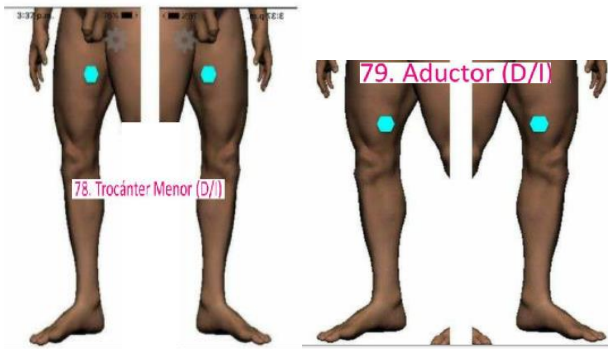

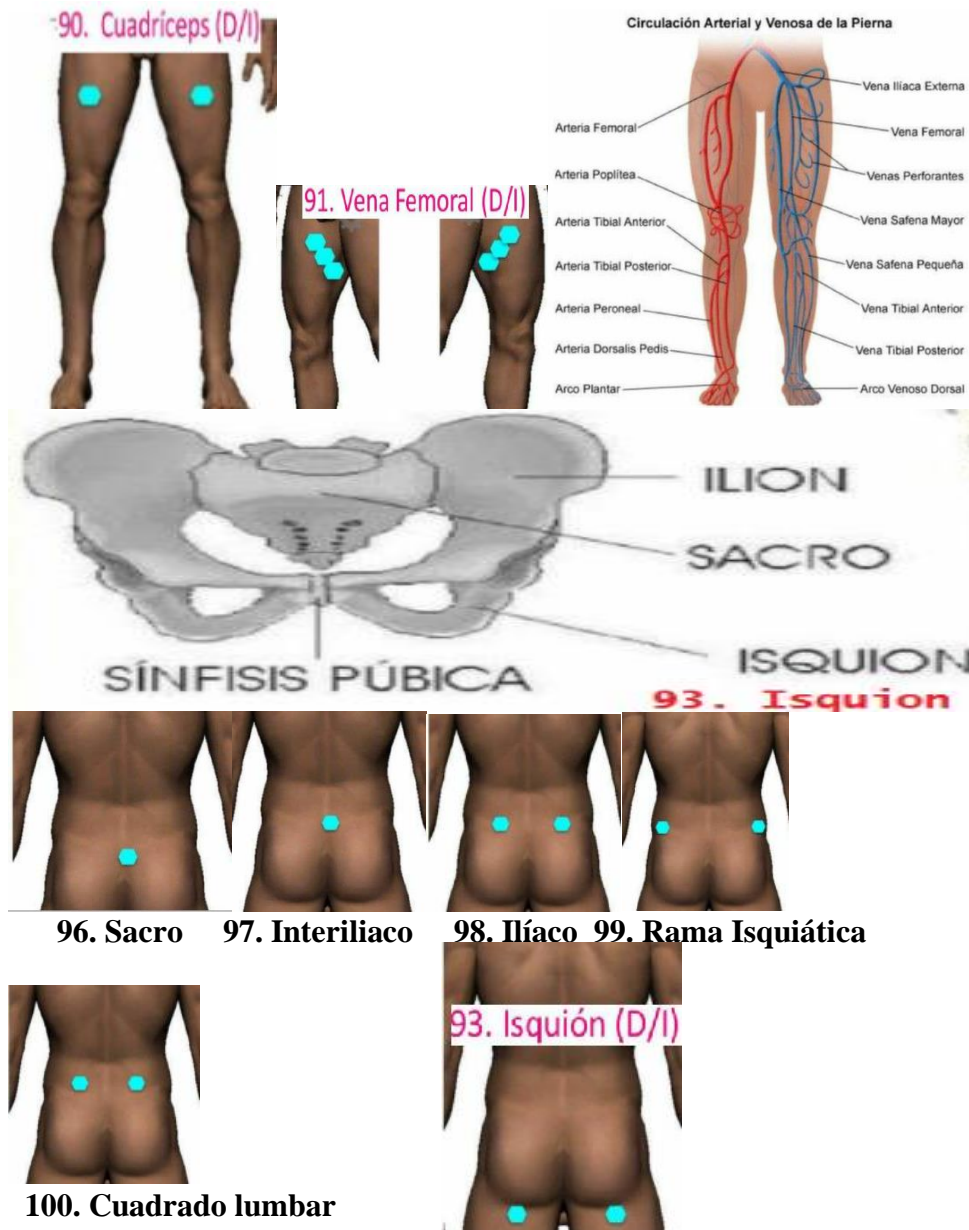

Al 100% con potencial infinito quiere decir Presente pasado y futuro. Con potencial infinito o sea que nunca acabo. 100% del tiempo o sea pasado presente y futuro con tiempo infinito o sea por toda la eternidad

Esta triada lleva 28 años y la usa el Dr. Yuen. Al 100% con potencial infinito, (tenemos que chequear si esta fuerte al 100% con potencial infinito en nosotros y si no, pues fortalecerlo, y luego igual a cero, menos cero infinito o sea, todo lo bajamos a cero y

aún más, hasta que desaparezca y también tienes que chequear si estas fuerte para bajarlo, o sea Preguntas:¿estas fuerte?
Si no lo fortaleces y chequeas de nuevo esta triada antes de comenzar a trabajar y luego 100% del tiempo con tiempo infinito, o sea con límite infinito que se haga en toda la línea del tiempo: Pasado, presente y futuro.
Luego dices; “Reiniciar, recalibrar, reintegrar: Cuerpo. Mente y Espíritu total completa y permanentemente.



Bioenergética: .una orden: ¡¡virus tal/ alga Eliminate!.

1º Ubicar el nombre del virus, preguntar cuántos virus alimentan al hongo encontrado y si está en el libro 1 de virus o en el libro 2 y al ubicarlo decimos: ¡¡Virus tal....., elimínate al 100% con potencial iinfinito!!

Miopía: Buscar TBC y Rabia, Hipófisis-Hipófisis

Tinnitus: hongo: radio 2, buscar TBC

Impotencia: Buscar Virus rabia y TBC

HTA: Buscar Hepatitis y TBC

Parkinson: Buscar hongos en la cabeza

Parásitos de perros y gatos: Blastocystis Hominis simula Candidiasis Falsa. ¡Desactívale!

protozoos
<i>Blastocystis</i> sp
<i>Endolimax nana</i>
<i>Entamoeba coli</i>
<i>Entamoeba histolytica</i>
<i>Giardia intestinalis</i>
<i>Chilomastix</i> sp
<i>Isospora</i> sp
<i>Trichomonas</i> sp
<i>Sarcocystis</i> sp
<i>Toxoplasma gondii</i>
<i>Ameba</i> sp

helminos
<i>Toxocara canis</i>
<i>Toxocara cati</i>
<i>Trichuris vulpis</i>
<i>Dypylidium caninum</i>
<i>Ancylostomoides</i>
<i>Toxascaris leonina</i>
<i>Physaloptera</i> sp
<i>Taenia</i> sp

Candidiasis: Recto 2,

Obesidad: Todas las glándulas x 30` c/oo, c/semana. Pineal (*espiritual, falta de fé*), Hipófisis (*me falta fuerza*), Parótidas (*Separación, trabajo, pan*) (Insulina), Tiroides (*impotencia, \$ tóxica, detener el tiempo*), pT, timo (*familia lo ataca, VIH*), Páncreas(*asco, familia te deja de lado*), SR, O, T. Axila2, supra espinoso 2, duodeno 2, píloro 2, hígado2(*\$: miedo a gastar o no tener*), riñones (*territorio*), conflicto con: mamá (arriba), familia (abajo)

METODO YUENG: Para astigmatismo:

“Alinear ojo derecho con ojo izquierdo fortalezco: cristalino, cornea, Nervio óptico, humoral; libero malas energías, emociones atrapadas

TENSAR LINEA MEDIA (EN LA ESPALDA BAJA), RECONECTAR el SISTEMA NERVIOSO CENTRAL AL 100% CON POTENCIAL infinito, LAS DEBILIDADES EN 0, MENOS 0 NEGATIVO, INFINITO EN EL TIEMPO. Reiniciamos, restauramos y rejuvenecemos el sistema.

Genes Angelina Jolie: gen BRCA 1, 2; gen: BARD1 Y DICER 1 Útil para quienes tiene familiares cercanos con cáncer de mama, ya lo están haciendo en las clínicas, lo envían a EEUU, cuesta más de quinientos dólares. Hay otra opción con Bioenergética: Se pregunta: “¿Tienes mutación de los genes BRCA 1, 2?

Ven fantasmas. Tx. Tuberculinum. Cerrar 3er ojo.

Eliminamos grasa visceral, eliminamos grasa abdominal: ¡Eliminamos grasa abdominal y la enviamos donde haga falta (trasero, piernas)Generar masa muscular. Reiniciamos, restauramos y regeneramos

Para corregir MIOPIA: Pregunto a tu nervio óptico,

1. Escapula- escapula

2. Ojo –ojo

3. Codo- codo

4. Canto del ojo - Canto del ojo

5. Piso orbital - Piso orbital

6. Nervio óptico - Nervio óptico

¿Hay más pares que te puedan ayudar a cura la miopía?

Para rastrear nervio óptico: (Desde canto del ojo-> por encima de la oreja -> occipital) donde se acorte la pierna se colocan imanes y se ponen del mismo tamaño

+ Hígado - Hígado (rojo-negro oblicuo hacia arriba)

Riñón - Riñón: negro - rojo oblicuo hacia arriba

Flujos: ¡Corrígete, actíivate! Flujo aéreo: Respiración.

Flujo Retículo endotelial: ¡Actíivate! Aumenta inmunidad

1. ¡¡ Sistema Nervioso central y periférico, Corrígete!!
2. ¡¡ Sistema Respiratorio, Corrígete!!
3. ¡¡ Sistema Reproductor, Corrígete!!
4. ¡¡ Sistema Auditivo, olfatorio y óptico, Corrígete!!
5. ¡¡ Sistema Linfático, Corrígete ¡!
6. ¡¡ Sistema Inmunológico, Corrígete ¡!
7. ¡¡ Sistema Oseo- muscular y articular, Corrígete!!
8. ¡¡ Sistema Cardiovascular, Corrígete!!
9. ¡¡ Sistema Reno-uretral, Corrígete ¡! Riñón-uretra-vejiga
10. ¡¡ Sistema Digestivo, Corrígete ¡!

Resonante Bazo, si hay sangrado digestivo; y

resonantes: Recto, Riñón e Hígado C/zona de conflicto.

Eliminar: Conflicto, Malas energías, gusanos energéticos y Emociones atrapadas.

Reiniciamos, restauramos y reequilibramos todos los sistemas

CANDIDA ALBICANS: Buscar: Papiloma virus, Parvovirus, Varicela virus, VIH y Corona virus.

¿Porque te activaste E. coli?, ¿Hubo algun Conflicto Biológico: 1. De Supervivencia, 2. De protección, 3. De Movimiento o Relaciones, 4. De Territorio?

¡Conflicto Biológico...tal..., Elimínate! E. Coli Desactive!

Problemas: Psicologicos: Interciliar – Bulbo Raquídeo Tx: Nux Vómica
Sofrologicos: Supraciliar –Bulbo Raquídeo (Por perdidas de ser querido, robos, pérdida de extremidad. Puede llegar a Esquizofrenia, aumenta o disminuye distorsión, Se pintan como Huason. Tx: Acidum fosfóricum 200

El eczema lo causan las lombrices y que las crisis epilépticas ocurren cuando el omnipresente Ascaris consigue penetrar en el cerebro.

La esquizofrenia y la depresión también la originan parásitos alojados en el cerebro. No se desencadenan crisis asmáticas sin la presencia de Ascaris en los pulmones.

La diabetes la provoca el Euritrema, parásito pancreático del ganado. El responsable de las migrañas es el parásito Strongiloides. La Leishmania es la causante del Acné rosácea.

Varices (si es inicial): Bazo 2, Ombligo 2, Cardias – Suprarrenal

Moretones: Esternón – Suprarrenales

Coágulos: Ombligo 2; 2; Contra ciego 2; ojo 2; Bazo 2 ; ECM; Cervicales – sacro; Antecuernio 2.

Trombos: Esternón - Suprarrenales; ombligo 2; Bazo 2; Contra ciego 2

Tétano: da parálisis muscular Cuadriiceps.

HTA: Botón Aórtico – pericardio

Aumentan defensas: Apéndice – Timo; Timo 2; Timo – Recto.

Sueño: Pineal – Bulbo Raquídeo; PosPineal - Vejiga

Bioenergética Estructural: ALINEAR – CORREGIR – REPARAR

“Alíneate al 100% suavemente con potencial infinito”:

1ro. Hueso: Columna Alíneate

(Concentración en estado de columna actual y como debe ser)

2do.Músculo

Planos: Dorso (D) Posterior= Dorsal = Dorso

(I) Preguntas: “Dorso de ¿Estas contracturado?
Descontracturar Zona de Cuello

“Nervio radial Alíneate”. ¿Estas libre de contracturas Dorso (D) de

¿ Traes patógenos?. Si, entonces hacer rastreo.

Yo, tengo inflamación en? Si

¿Puedo eliminar la inflamación con una orden? Si. ¡¡ Elimínate!!

¿Se eliminó la inflamación? Si

Hueso fisurado: ¡¡ Repárate!!

Revisar arriba y abajo. Tu problema es Oseo, Muscular, articular? Preguntar si se puede corregir. En hueso: ¿Es fisura?, musculo, tendones, articulaciones: “Alineararticulación de ...rodilla...(D)/ (I) al 100% con potencial infinito.

Sd. **HOMBRO** doloroso:

Articulación del hombro.

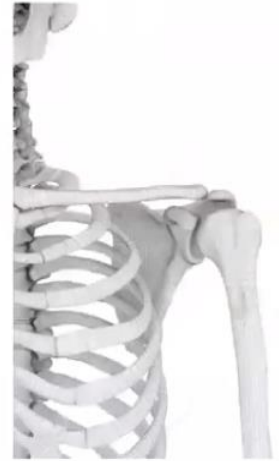
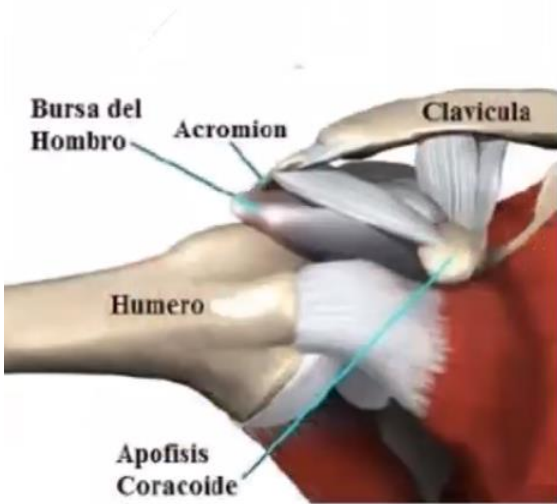

1ro.

Alinear columna. ¿Nervio radial: ¿Estas obstruido?, ¡¡Alíneate nervio radial!!

2do. Dorso (D)/(I) de ----¿ Estas contracturado?

3ro. Preguntar si hay malignidad

RODILLA: Femur- cuádriceps- Tendón del cuádriceps- rotula- Tendón rotuliano- Tubérculo tibial- Tibia. Ligamento colateral- Peroné. ¡¡Alíneate, Corrígete, Repárate!!

Banda Íleo-tibial-.Tendones, cartílago

Revisar zona por arriba y debajo de la lesión

CADERA:

Articulación de la Cadera.

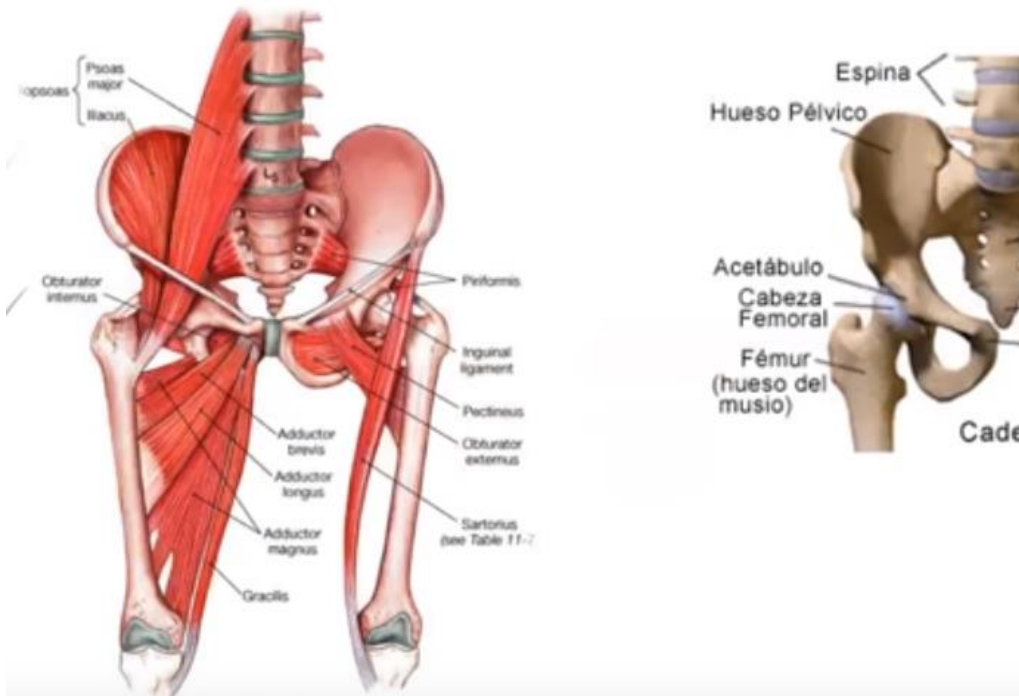

COLUMNA: ¿En que grado está la lesión? 1,2,3,4. (2: ruptura no total)

¿Hay que alinear nuevamente? ¿Hay que volver a alinear? ¿ Tu problema está en cervicales, dorsales, lumbares, pelvis, pubis, sacro , coxis?¿En la estructura en general?

¿ Está en la Estructura de FEMUR, CADERA, PUBIS?. ¡¡Te corrijo al 100% con potencial infinito!! ¿Necesito liberar emociones en CADERA, COLUMNA, RODILLA?

¡¡ Que se descontracture toda la espalda, pierna (D)/(I)!!

TOBILLO: Esguince o torcedura: ¡¡ Repárate y Alíneate !!; ¿ En que grado está? ¿Estas fuera de tu lugar? ¿Puedo reparar? Ligamento Talofibular Anterior

Grado III: No se puede reparar, es ruptura completa de tendón.

¿Se puede reparar? Calmar dolor con homeopatía. Al alinear, disminuye el dolor. Con Bioenergía. E. 2.1

Articulación del Tobillo.



Tipos de Esguinces.



Torcedura, esguince o distensión ligamentosa.

Es una lesión en los ligamentos, por estiramiento excesivo, torsión o rasgadura, acompañada de hematoma, inflamación y dolor que impide seguir moviendo la parte lesionada.

Ocurren normalmente cuando la articulación es forzada a moverse a una posición antinatural.

Esguinces grado I Se produce la distensión de ligamentos pero estos no llegan a romperse.

Esguinces grado II En ese grado hay rotura parcial del tejido ligamentoso, acompañado de inflamación y dolor más agudo que el anterior, hematomas y deformidad.

Esguinces grado III En este tipo de lesión si hay ruptura completa del ligamento.

CODO DE TENISTA: Riñón - Escapula (ML): Biceps 2 (Cara interna) <https://youtu.be/JcEQ64RSKdc>

Articulación del Codo.

Anatomía del Codo

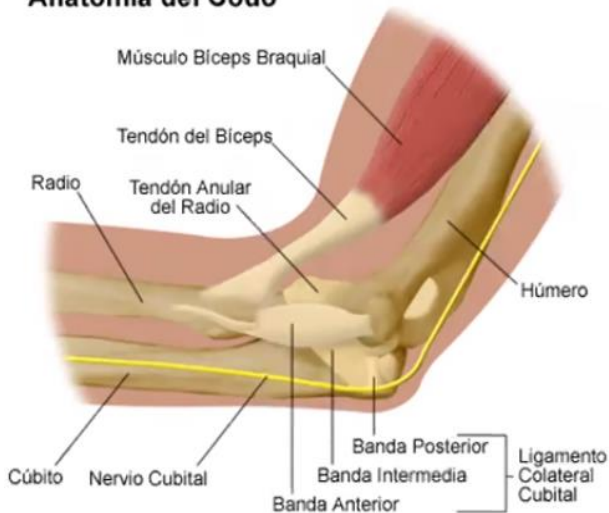

¿La lesión es un esguince? ¿De que grado 1, 2 o 3?

¿Se puede reparar? “Repárate y alinéate (si está dislocada, tendones, ligamentos) al 100% con potencial infinito”

Luxación. El hueso sale de la articulación.

Es toda lesión capsulo ligamentosa con pérdida del contacto de las superficies articulares, causado por un trauma grave y puede ser.

Subluxación El hueso sale de la articulación, pero vuelve inmediatamente a su cavidad.

Generalmente las articulaciones más comprometidas son: **La Cadera La Rodilla El Hombro El Codo El Tobillo**

Rubéola Virus

Varicela Virus

Sarampión Virus

Viruela Virus

Roséola Virus

Vaccina Virus

Timo – Parietal

Uréter – Uréter

Estómago – Suprarrenales

Apéndice – Lengua

Nervio Inguinal – Hígado

Apéndice – Vena Femoral

Homeopatía:

Calcarea Fluorica 3 veces por día. Colágeno, rejuvenece.

Miedo a la pobreza

Estánum Metálico 30 CH 7 gotas c/2hrs;

Para el ASMA, estimula producción de alveolos y el intercambio de gases.

Aumenta el factor surfactante.

1. RESPIRATORIOS

1. Párpado (2)
2. Seno frontal (2)
3. Seno nasal (2)
4. Lacrimal (2)
5. Supraespinoso (2)
6. Subclavia (2)
7. Húmero (2)
8. Pleura (2)
9. Testículo o Vagina (2)
10. Cadera (2)
11. Poplíteo (2)
12. Ciego (2)
13. Colon ascendente Riñón derecho (2)
14. Lig. Hepático Riñón derecho
15. Vesícula Riñón derecho
16. Laringe (2)
17. Traquea (2)
18. Mediastino (2)
19. Condral (2)
20. Staquibraqis 2
21. Hiato Esófago (2)

2. DERMATOLÓGICOS

1. Pineal (2)
2. Comisura (2)
3. Canto (2)
4. Angina (2)
5. Lengua (2)
6. Cuello (2)
7. Cava (2)
8. Staquibraqis (2)
(Supra gluteo der. Unilat.)
9. Urétero (2)
10. Cabeza de páncreas-Estómago
11. Suprarrenal—Timo
12. Ascendente—Descendente
13. Epiplón (2)
14. Tibia (2)
15. Primera costilla (2)
16. Dedo gordo (2)

3. SISTEMA INMUNOLOGICO

1. Suprarrenales -Timo
2. Cabeza de páncreas - Estómago
3. Timo-Apéndice
4. Timo -Recto
5. Aductor (2)

1. DIGESTIVOS

1. Transverso Vejiga
2. Trocánter mayor (2)
3. Sigmoides Nervio Inguinal izq.
4. Aquiles (2)
5. Perihepático (2)
6. Plexo cervical (2)
7. Malar (2)
8. Cáliz de riñón Gemelo der.
9. Ombligo – Hígado
10. Contraciego (2)

2. NÁUSEA Y VÓMITO

1. Bazo Colon transverso
2. Parietal Vejiga

3. REFLUJO

1. Hiato Vagina o testículo derecho
2. Cabeza de páncreas Suprarrenal
3. Esófago (2) neg. arriba pos abajo
4. Epiplón (2)
5. Cadena negativa en esófago

4. ESTREÑIMIENTO

1. Descendente (2)
2. Hígado Descendente
3. Descendente Recto
4. ECM (2)

5. DETOX

1. Píloro (2)
2. Cuerpo páncreas- Cola páncreas
3. Hígado -Cola de Páncreas
4. Sien (2)
5. Riñón der. Riñón izq.

6. SOBREPESO

1. Colon Transverso (2) – arriba + abajo
2. Iliaco (2)



Iliaco 2

1. CARDIOVASCULARES

1. Coronaria Pulmón izquierdo
2. Cardias - Suprarenales
3. ECM (2)
4. Iliaco (2)
5. Pericardio (2) (negativo interior, positivo al exterior)
6. Carótida (2)

2. REUMATOIDES

1. Dorso - Lumbar
2. Mandíbula (2)
3. Ojo (2)
4. Deltoides (2)
5. Pericardio (2)

3. CANCER O PROCESO TUMORAL MALIGNO

1. Escápula (2)
2. Esófago (2)
3. Afín (2)
4. Ligamento Hepático Riñón derecho
5. Axila (2) (Cáncer de mama)

5. INFERTILIDAD

1. Trompas de Falopio (2)
2. Diafragma -Riñón derecho
3. Bazo -Testículo o Vagina
4. Cadera (2)
5. Urétero (2)
6. Próstata (2)
7. Ano (2)
8. Tiroides (2)
9. Sacro (2)

1. HONGOS

1. Radio (2)
2. Cuello (2)
3. Canto (2)
4. Condral (2)
5. Diafragma (2)
6. Tibia (2)
7. Staquibraquis
8. Primera costilla (2)
9. Cava (2)

2. PARÁSITOS

1. Parietal derecho -Colon transverso
2. Bazo- Vejiga
3. Glúteo (2)
4. Válvula ileocecal -Riñón izq.

3. HERPES

1. Comisura (2)
2. Angina (2)
3. Cúbito (2)
4. Colon Ascendente -
Colon Descendente (faja de la reina)
5. Cáliz de riñón derecho

CONFLICTOS EMOCIONALES

ESTRÉS

- | | |
|---|---------------|
| 1 | inseguridad |
| 2 | impaciencia |
| 3 | ansiedad |
| 4 | angustia |
| 5 | preocupación |
| 6 | desesperación |

TRISTEZA

- | | |
|---|----------------|
| 1 | insatisfacción |
| 2 | rechazo |
| 3 | pesimismo |
| 4 | culpa |
| 5 | tristeza |
| 6 | duelo |
| 7 | depresión |

OTROS

- | | |
|---|--------------|
| 1 | confusión |
| 2 | indiferencia |
| 3 | celos |
| 4 | envidia |
| 5 | soberbia |
| 6 | rebeldía |

MIEDO

- | | |
|---|--------------|
| 1 | timidez |
| 2 | vergüenza |
| 3 | desconfianza |
| 4 | miedo |
| 5 | pánico |
| 6 | terror |

ENOJO

- | | |
|---|---------------|
| 1 | irritación |
| 2 | fastidio |
| 3 | frustración |
| 4 | ofensa |
| 5 | ira / enojo |
| 6 | hostilidad |
| 7 | resentimiento |
| 8 | venganza |

NUDOS PSÓRICOS (MIEDOS)

Bloque 1	<ul style="list-style-type: none"> 0 A la vida 1 A lo nuevo 2 A recordar 3 Al parto y tener hijos 4 A la autoridad 5 Al castigo 6 A no ser querido 7 A ser atacado y a los espacios abiertos
Bloque 2	<ul style="list-style-type: none"> 8 A ser engañado 9 La soledad 10 La pobreza 11 A no controlar cosas 12 La enfermedad 13 La muerte y el cambio 14 A ser atacado o perseguido
Bloque 3	<ul style="list-style-type: none"> 15 Sexuales y claustrofobia 16 Tormentas y fenómenos naturales 17 A las pérdidas 18 Mar, noche y animales 19 A la traición 20 A los espíritus 21 Al entorno

1: Impacto frontal	2: Impacto posterior	3. Desvalorización
1 Noticia fuerte 2 Susto / Shock / Trauma 3 Caída 4 Intoxicación 5 Accidente 6 Miedo Frontal 7 Visión de horror 8 Golpiza 9 Secuestro 10 Desconexión cuerpo/mente 11 Estado anestésico c/ disociación 12 Emoción c/ pérdida d/ edo de consciencia	1 Traición 2 Enojo, c/ futuro de gran desilusión 3 Rechazo / frustración sexual 4 Ruptura/Separación 5 Abandono * Constelación Temporoccipital	1 He fallado 2 Autocastigo 3 Culpa 4 Decepción 5 Orgullo 6 Conflicto Existencial 7 Auto-Abandono 8 Desorientado, vacío * Constelación de tubos colectores del riñón * Constelación del tronco cerebral * Buscar transgeneracional * Insertarlo en problema de huesos

HOLOGRAMAS Bloque 2

4: Alguien tiene la culpa de...	5: Tengo razón y no hacen caso...	6: Me siento ultrajado
1 Desconexión del creador 2 Víctima 3 Resentimiento 4 Trauma complejo 5 Incorporación * Reparación transgeneracional	1 Tengo idea, solución, anhelo, deseo pero no se toma en cuenta 2 Creencias limitantes 3 Conflicto por racionalización 4 Preocupación excesiva 5 Cavilación 6 Fijación de ideas 7 Obsesión / Compulsividad 8 Programación hipnótica 9 Secretos / Lo no dicho 10 Miedo intenso * Cefálea, migraña, tumor cerebral	1 Abuso 2 Calumnia 3 Humillación pública 4 Conflicto de mancha 5 Estigma

HOLOGRAMAS Bloque 3

7: Tiro la toalla / No puedo más	8: Abandono	9: Vivo/Muerto
1 Tiro la toalla 2 Programa de muerte 3 Vivo-Muerto 4 Cripta genealógica	1 Pérdida 2 Carencia primaria (¿Alcatedo?) 3 Conflicto de fase oral (Comida, cigarro, dedos, uñas) 4 Objetos transicionales 5 No quiero pareja 6 Soy niño cónyuge * Sulphur + Arsenicum	1 Corazón roto 2 Mal de amores 3 Te amo pero no te acepto 4 Identidad frágil 5 Sin identidad en el sistema familiar 6 Ignominia: No cumple proyecto fam. 7 Profunda inexistencia / No existo 8 Existo a través de otro * HTLV-VIH * Ignatia Amara

HOLOGRAMAS Bloque 4

10: Bloqueo energético	11: Incorporación Emocional	12: Pérdida de Identidad
1 Gran herida emocional 2 Fractura etérica 3 Inversión Psicológica 4 Dolor crónico / órganos internos 5 Bloqueo de curación 6 Sin abundancia económica 7 Amargado / No se ríe 8 Gruñón / enojado 9 Todo es no * Tuberculosis / Espiroquetas * Cáusticum	1 Niño síntoma 2 Muerte injustificada 3 Familia aferrada al muerto 4 Conflicto de identidad 5 Gemelo perdido * Yaciente Muere Felipe y así nombran al niño * Hongos (Criptococo, histoplasma, Pneum. Carinii, Candida albicans) Cándida = Ac. Tartárico = Autismo * Aurum metallicum	1 Fracaso de vida 2 Gran Vacío 3 Pérdida de la voluntad * Memorias d/ tubo colector d/ riñón * Clostridios * Tuberculosis * Herpes

POLICRESTOS

Sector 1	1	Aconitum Napellus	2557
	2	Arnica Montana	8687
	3	Arsenicum Album	34999
	4	Belladonna	9633
	5	Bryonia Alba	6568
Sector 2	1	Calcarea Carbonica	3402
	2	Carbo Vegetabilis	2949
	3	Causticum	6147
	4	Chamomilla	3643
	5	China Officinalis	5671
Sector 3	1	Dulcamara	5182
	2	Hepar Sulphur	2789
	3	Hyosциamus Niger	4253
	4	Ipecacuanha	2166
	5	Lachesis	2792
Sector 4	1	Lycopodium Clavatum	2366
	2	Mercurius Solubilis	3913
	3	Nux Vomica	6222
	4	Phosphorus	3791
	5	Pulsatilla	5556
Sector 5	1	Rhus Toxicodendron	7683
	2	Sepia Officinalis	8725
	3	Silicea	9254
	4	Sulphur	6361
	5	Veratrum Album	6219

SEMIPOLICRESTOS

Sector 1	A	1	Antimonium Crudum	6796
		2	Antimonium Tartaricum	6458
		3	Aurum Metallicum	3467
Sector 1	B	1	Baryta Carbonica	5414
		2	Cannabis Sativa	5229
		3	Cantharis	7498
Sector 2	A	1	Cicuta Virosa	5927
		2	Coccus Cacti	6212
		3	Coffea Cruda	1821
Sector 2	B	1	Colocynthis	3938
		2	Conium Maculatum	8182
		3	Digitalis Purpurea	7321
Sector 3	A	1	Drosera Rotundifolia	5641
		2	Ferrum Metallicum	42363
		3	Graphites	3667
Sector 3	B	1	Ignatia Amara	4383
		2	Iodum Metallicum	5711
		3	Kalmia Latifolia	3946
Sector 4	A	1	Ledum Palustre	5612
		2	Magnesia Carbonica	8156
		3	Magnesia Muriatica	2868
Sector 4	B	1	Natrum Carbonicum	6921
		2	Natrum Muriaticum	6243
		3	Nitricum Acidum	5933
Sector 5	A	1	Nux Moschata	3651
		2	Opium	2371
		3	Petroleum	6649
Sector 5	B	1	Phosphoricum Acidum	6928
		2	Platinum Metallicum	7384
		3	Spigelia	8845
Sector 6	A	1	Stannum Metallicum	37655
		2	Staphysagria	4139
		3	Stramonium	9627
Sector 6	B	1	Tartarus Emeticus	23534
		2	Thuja Occidentalis	82
		3	Zincum Metallicum	12297

Stramonium 200

Para prevenir ideas de suicidio: Aureum Mealico 4 glbulitos cada 8 hrs

MEDICAMENTO HOMEOPÁTICO	
Establecer búsqueda (Abriendo circuito bioenergético)	MS: Voy a hacer un rastreo homeopático/de remedio floral/de sales de schüssler Manifiéstame que necesitas para restaurar la armonía biodinámica de todos tus cuerpos. Opcional: ...Para sanar y aliviar las causas involucradas al "SINTOMA X"
Comprobar programa	MS: ¿Sabes que estamos buscando? (SI/NO)
Rastreo	¿Policresto/Semipolicresto? ¿Bloque x? ¿A/B? ¿1...2...3...? ¿A qué potencia? ¿Durante qué periodo temporal? ¿Días/Semanas/Meses? ¿Hay algún otro medicamento homeopático que necesites? ¿Sector X? ¿A/B? ¿1...2...3...? ¿Durante qué periodo temporal? ¿Días/Semanas/Meses? ¿Hay algún otro medicamento homeopático que necesites?
Instalar información (Abriendo circuito bioenergético)	Inserto (medicamento X), (código radiónico X), activo y pulsante durante (periodo X), a (potencia x)... (Comprobar mediante: Este medicamento se está gestionando efectivamente? SI/NO)
REMEDIO FLORAL / SALES DE SCHÜSSLER	
Rastreo	¿Sector X? ¿A/B? ¿1...2...3...? ¿Durante qué periodo temporal? ¿Días/Semanas/Meses? ¿Hay algún otro remedio floral que necesites? Inserto (remedio o sal X), (código radiónico X), activo y pulsante durante (periodo X) (Comprobar mediante: Este remedio se está gestionando efectivamente? SI/NO) ¿Sector X? ¿A/B? ¿1...2...3...? ¿Durante qué periodo temporal? ¿Días/Semanas/Meses? ¿Hay alguna otra flor/sal que necesites?
Instalar información (Abriendo circuito bioenergético)	Inserto (flor/sal X), (código radiónico X), activo y pulsante durante (periodo X) (Comprobar mediante: Esta flor/sal(es) se está gestionando efectivamente? SI/NO)

EXAMEN PRIMARIO	A	1	Glucosa	60 - 110
		2	Urea	10 .- 50
		3	Creatinina	.5 - 1.15
		4	Colesterol	120 - 250
	B	1	Triglicéridos	10 - 200
		2	Ácido Úrico	2.5 - 6
		3	Bilirrubina total	0 - 1
		4	Proteínas totales	6.6 - 8.7
		5	Fosfatasa alcalina	0 - 279
	EX. SECUNDARIO	A	1	GOT (AST)
2			GPT (ALT)	0 - 31
3			GGT	7 - 32
4			LDH	230 - 460
5			CPK	0 - 195
B		1	Trasferrina	202 - 336
		2	Ferritina	15 - 120
		3	Cap. Total de saturación Fe	272 - 453
SERIES		ROJA	1	Hematíes
	2		Hemoglobina	M 12 - 16 H 14 - 18
	3		Hematocrito	M 37 - 48 H 40 - 52
	BLANCA	1	Leucocitos	3.500 - 10k/mm3
		2	Neutrófilos	2.7 - 5k
		3	Linfocitos	1.5 - 4k
		4	Monocitos	200 - 800
		5	Eosinófilos	40 - 400
		6	Basófilos	0 - 183 cell/ml
PLA-QUETAS	1	Plaquetas	10 - 100	
	2	Vol. Plaquetas	150k - 400k	
	3	Medio	7.4 - 11	

Kalmia Latifolia

Para liberar. Lo heredado más fácil la persona tiene que dar las gracias a la persona por las experiencias vividas por lo que le enseñaron. Y decir gracias, pero eso no es mío, te lo regreso, no lo quiero, no lo acepto, te lo devuelvo;. porque no es mío . Simplemente devolverlo y dar las gracias por las experiencias vividas.

El método Yuen es mas para tener buenas relaciones con la familia, los hijos, el esposo eso te fortalece animicamente para mejorar las finanzas. Te ayuda a desarrollar la intuición. No se requiere ninguna preparación especial para llevarlo.

<https://youtu.be/9sJjvbelCoE>

Candidiasis: Preguntas si la ha activado un conflicto Biológico: 1. De Supervivencia, 2. De Protección, 3. de Relaciones o Movimiento, 4. De Territorio. Me salió el 4. De territorio y le dije Conflicto Biológico de territorio Elimínate; Candida Albicans

Desactive.La Cándida Albicans la encontré replicada o escondida en el último par: 983. Yugal temporal, le pregunté: ¿Eres la Hipertensión arterial; me dijo NO. Le pregunte eres la Candida Albicans Replicada o Escondida y me dijo: SI. , también

Al final del rastreo preguntar: ¿Cancro?, si responde si decir: "Chazam. El Cancro es una araña o cangrejo energético, un parásito energético que se encuentra presente en las enfermedades crónicas y el cáncer.

El Top Ten Ashaika, El complejo A, los pares básicos del Dr. Martinez Goiz, Todos los pares Psicoemocionales del Dr. Goiz se pueden impactar en grupo a toda la familia incluidas mascotas.

También puedes dibujar en los puntos el toroide que es el infinito en movimiento <https://www.youtube.com/watch?v=ihjfaSW5oVE>

En la selva a un grupo de niños nativos de la selva, unos turistas le ofrecieron una bolsa de caramelos para el que ganara la carrera, todos los niños se agarraron de las manos y corrieron juntos hasta llegar a la meta y compartieron entre todos el premio, porque para ello no cabe que algo sea solo para uno, sino que todo se comparte.

Para ser sustituto temporal o hacer el rastreo a distancia 1ro dices: " Yo , tu nombre completo me pongo en modo rastreo emisor de energía", luego preguntas : ¿Puedo absorber energía? si te responde si repites todo, si te dice no, ya puedes iniciar el rastreo (para no contagiarte de sus enfermedades o absorber malas energía) pasas el pulgar derecho por la frente y dices: "Acepto ser sustituto temporal de tal persona (Nombre completo), nacido el (fecha) en tal lugar (Ciudad y País). Al terminar el rastreo cruzas las manos sobre el ombligo y dices: "Corto todo tratamiento" y pasas el pulgar por la frente y dices : "Dejo de ser sustituto temporal de tal persona". Repites tu nombre : “Yo me llamo..., hasta que te de una respuesta fuerte

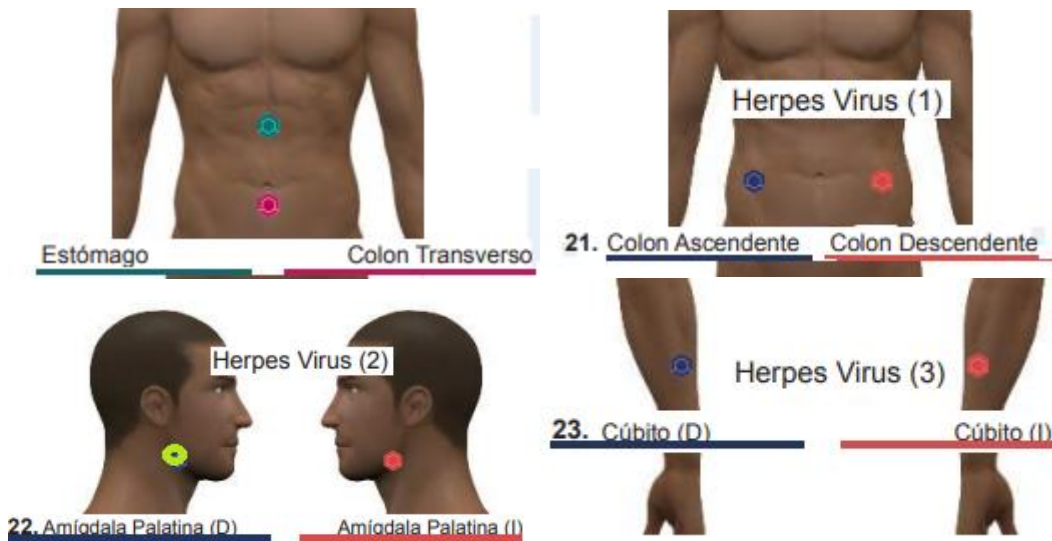

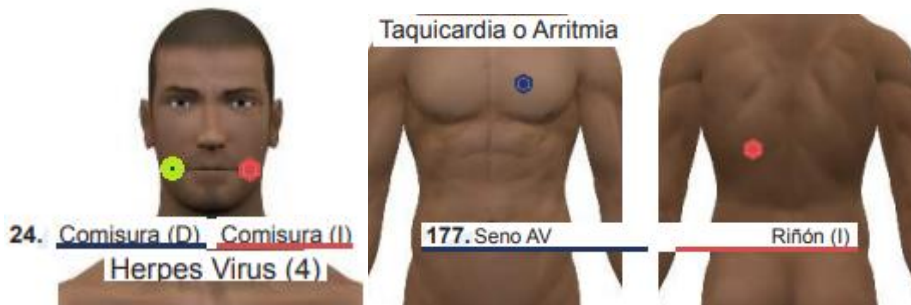

Bioenergética: una orden: ¡¡virus tal/ alga Eliminate!. 1º Ubicar el nombre del virus, preguntar cuántos virus alimentan al hongo encontrado y si está en el libro 1 de virus o en el libro 2 y al ubicarlo decimos: ¡¡Virus tal....., elimínate al 100% con potencial iinfinito!!

Miopía: Buscar TBC y Rabia, Hipófisis-Hipófisis

Tinnitus: hongo: radio 2, buscar TBC

Impotencia: Buscar Virus rabia y TBC

HTA: Buscar Hepatitis y TBC

Parkinson: Buscar hongos en la cabeza

Parásitos de perros y gatos: Blastocystis Hominis simula Candidiasis Falsa. ¡Desactívale!

protozoos
<i>Blastocystis</i> sp
<i>Endolimax nana</i>
<i>Entamoeba coli</i>
<i>Entamoeba histolytica</i>
<i>Giardia intestinalis</i>
<i>Chilomastix</i> sp
<i>Isopora</i> sp
<i>Trichomonas</i> sp
<i>Sarcocystis</i> sp
<i>Toxoplasma gondii</i>
<i>Ameba</i> sp

helmintos
<i>Toxocara canis</i>
<i>Toxocara cati</i>
<i>Trichuris vulpis</i>
<i>Dipylidium caninum</i>
<i>Ancylostomoides</i>
<i>Toxascaris leonina</i>
<i>Physaloptera</i> sp
<i>Taenia</i> sp

Candidiasis: Recto 2,

Obesidad: Todas las glándulas x 30` c/oo, c/semana. Pineal (*espiritual, falta de fé*), Hipófisis (*me falta fuerza*), Parótidas (*Separación, trabajo, pan*) (Insulina), Tiroides (*impotencia, \$ tóxica, detener el tiempo*), pT, timo (*familia lo ataca, VIH*), Páncreas(*asco, familia te deja de lado*), SR, O, T. Axila2, supra espinoso 2, duodeno 2, píloro 2, hígado2(*\$: miedo a gastar o no tener*), riñones (*territorio*), conflicto con: mamá (arriba), familia (abajo)

METODO YUENG: Para astigmatismo:

“Alinear ojo derecho con ojo izquierdo fortalezco: cristalino, cornea, Nervio óptico, humoral; libero malas energías, emociones atrapadas

TENSAR LINEA MEDIA (EN LA ESPALDA BAJA), RECONECTAR el SISTEMA NERVIOSO CENTRAL AL 100% CON POTENCIAL infinito, LAS DEBILIDADES EN 0, MENOS 0 NEGATIVO, INFINITO EN EL TIEMPO. Reiniciamos, restauramos y rejuvenecemos el sistema.

Genes Angelina Jolie Genes Angelina Jolie) gen BRCA 1, 2; gen: BARD1 Y DICER 1 Útil para quienes tiene familiares cercanos con cáncer de mama, ya lo están haciendo en las clínicas, lo envían a EEUU, cuesta más de quinientos dólares. Hay otra opción con Bioenergética: Se pregunta: “¿Tienes mutación de los genes BRCA 1, 2?

Ven fantasmas. Tx. Tuberculinum. Cerrar 3er ojo.

Eliminamos grasa visceral, eliminamos grasa abdominal: ¡Eliminamos grasa abdominal y la enviamos donde haga falta (trasero, piernas)Generar masa muscular. Reiniciamos, restauramos y regeneramos

Para corregir MIOPIA: Pregunto a tu nervio óptico,

1. Escapula- escapula

2. Ojo –ojo

3. Codo- codo

4. Canto del ojo - Canto del ojo

5. Piso orbital - Piso orbital

6. Nervio óptico - Nervio óptico

¿Hay más pares que te puedan ayudar a cura la miopía?

Para rastrear nervio óptico: (Desde canto del ojo-> por encima de la oreja -> occipital) donde se acorte la pierna se colocan imanes y se ponen del mismo tamaño

+ Hígado - Hígado (rojo-negro oblicuo hacia arriba)

Riñón –Riñón: negro – rojo oblicuo hacia arriba

Flujos: ¡Corrígete, actívale! Flujo aéreo: Respiración.

Flujo Retículo endotelial: ¡Actívale! Aumenta inmunidad

11. ¡¡ Sistema Nervioso central y periférico, Corrígete!!

12. ¡¡ Sistema Respiratorio, Corrígete!!

13. ¡¡ Sistema Reproductor, Corrígete!!

14. ¡¡ Sistema Auditivo, olfatorio y óptico, Corrígete!!

15. ¡¡ Sistema Linfático, Corrígete ¡!

16. ¡¡ Sistema Inmunológico, Corrígete ¡!

17. ¡¡ Sistema Oseo- muscular y articular, Corrígete!!

18. ¡¡ Sistema Cardiovascular, Corrígete!!

19. ¡¡ Sistema Reno-uretral, Corrígete ¡! Riñón-uretra-vejiga

20. ¡¡ Sistema Digestivo, Corrígete ¡!

Resonante Bazo, si hay sangrado digestivo; y

resonantes: Recto, Riñón e Hígado C/zona de conflicto.

Eliminar: Conflicto, Malas energías, gusanos energéticos y Emociones atrapadas.

Reiniciamos, restauramos y reequilibramos todos los sistemas

CANDIDA ALBICANS: Buscar: Papiloma virus, Parvovirus, Varicela virus, VIH y Corona virus.

¿Porque te activaste E. coli?, ¿Hubo algun Conflicto Biológico: 1. De Supervivencia, 2. De protección, 3. De Movimiento o Relaciones, 4. De Territorio?

¡Conflicto Biológico...tal..., Elimínate! E. Coli Desactívale!

Problemas: Psicologicos: Interciliar – Bulbo Raquídeo

Tx: Nux Vómica

Sofrologicos: Supraciliar –Bulbo Raquídeo (Por perdidas de ser querido, robos, pérdida de extremidad. Puede llegar a Esquizofrenia, aumenta o disminuye distorsión, Se pintan como Huason. Tx: Acidum fosfóricum 200

El eczema lo causan las lombrices y que las crisis epilépticas ocurren cuando el omnipresente Ascaris consigue penetrar en el cerebro.

La esquizofrenia y la depresión también la originan parásitos alojados en el cerebro. No se desencadenan crisis asmáticas sin la presencia de Ascaris en los pulmones.

La diabetes la provoca el Euritrema, parásito pancreático del ganado. El responsable de las migrañas es el parásito Strongiloides. La Leishmania es la causante del Acné rosácea.

Varices (si es inicial): Bazo 2, Ombligo 2, Cardias – Suprarrenal

Moretones: Esternón – Suprarrenales

Coágulos: Ombligo 2; 2; Contra ciego 2; ojo 2; Bazo 2 ; ECM; Cervicales – sacro; Antecuernio 2.

Trombos: Esternón - Suprarrenales; ombligo 2; Bazo 2; Contra ciego 2

Tétano: da parálisis muscular Cuadriceps.

HTA: Botón Aórtico – pericardio

Aumentan defensas: Apéndice – Timo; Timo 2; Timo – Recto.

Sueño: Pineal – Bulbo Raquídeo; PosPineal - Vejiga

Bioenergética Estructural: ALINEAR – CORREGIR – REPARAR

“Alíneate al 100% suavemente con potencial infinito”:

1ro. Hueso: Columna Alíneate

(Concentración en estado de columna actual y como debe ser)

2do.Músculo

Planos: Dorso (D) Posterior= Dorsal = Dorso

(II) Preguntas: “Dorso de ¿Estas contracturado?
Descontracturar Zona de Cuello

“Nervio radial Alíneate”. ¿Estas libre de contracturas Dorso (D) de

¿ Traes patógenos?. Si, entonces hacer rastreo.

Yo, tengo inflamación en? Si

¿Puedo eliminar la inflamación con una orden? Si. ¡¡ Elimínate!!

¿Se eliminó la inflamación? Si

Hueso fisurado: ¡¡ Repárate!!

Revisar arriba y abajo. Tu problema es Oseo, Muscular, articular? Preguntar si se puede corregir. En hueso: ¿Es fisura?, musculo, tendones, articulaciones: “Alineararticulación de ...rodilla...(D)/ (I) al 100% con potencial infinito.

Sd. **HOMBRO** doloroso:



Alinear columna. ¿Nervio radial: ¿Estas obstruido?, ¡¡Alíneate nervio radial!!

2do. Dorso (D)/(I) de ----¿ Estas contracturado?

3ro. Preguntar si hay malignidad

RODILLA: Femur- cuádriceps- Tendón del cuádriceps- rotula- Tendón rotuliano- Tubérculo tibial- Tibia. Ligamento colateral- Peroné. ¡¡Alíneate, Corrígete, Repárate!!

Banda Íleo-tibial-.Tendones, cartílago

Revisar zona por arriba y debajo de la lesión

CADERA:

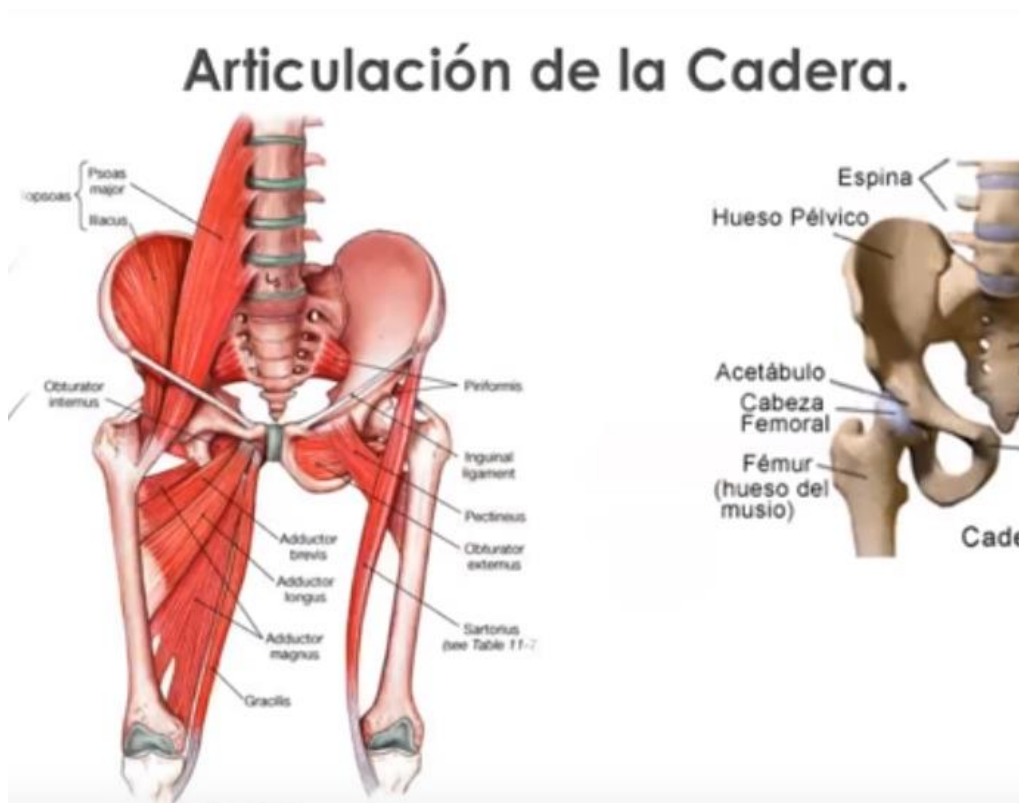

COLUMNA: ¿En que grado está la lesión? 1,2,3,4. (2: ruptura no total)

¿Hay que alinear nuevamente? ¿Hay que volver a alinear? ¿ Tu problema está en cervicales, dorsales, lumbares, pelvis, pubis, sacro , coxis?¿En la estructura en general?

¿ Está en la Estructura de FEMUR, CADERA, PUBIS?. ¡¡Te corrijo al 100% con potencial infinito!! ¿Necesito liberar emociones en CADERA, COLUMNA, RODILLA?

¡¡ Que se descontracture toda la espalda, pierna (D)/(I)!!

TOBILLO: Esguince o torcedura: ¡¡ Repárate y Alíneate ¡!; ¿ En que grado está? ¿Estas fuera de tu lugar? ¿Puedo reparar? Ligamento Talofibular Anterior

Grado III: No se puede reparar, es ruptura completa de tendón.

¿Se puede reparar? Calmar dolor con homeopatía. Al alinear, disminuye el dolor. Con Bioenergía. E. 2.1



Articulación del Tobillo.

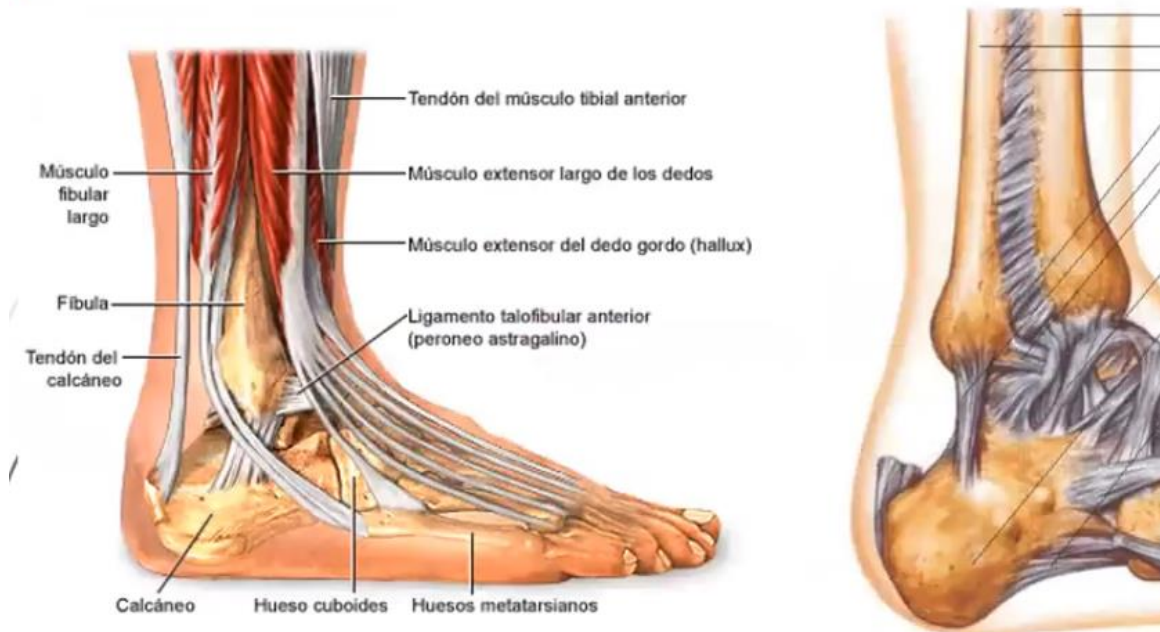

Tipos de Esguinces.



Torcedura, esguince o distensión ligamentosa.

Es una lesión en los ligamentos, por estiramiento excesivo, torsión o rasgadura, acompañada de hematoma, inflamación y dolor que impide seguir moviendo la parte lesionada.

Ocurren normalmente cuando la articulación es forzada a moverse a una posición antinatural.

Esguinces grado I Se produce la distensión de ligamentos pero estos no llegan a romperse.

Esguinces grado II En ese grado hay rotura parcial del tejido ligamentoso, acompañado de inflamación y dolor más agudo que el anterior, hematomas y deformidad.

Esguinces grado III En este tipo de lesión si hay ruptura completa del ligamento.

CODO DE TENISTA: Riñón - Escapula (ML): Biceps 2 (Cara interna) <https://youtu.be/JcEQ64RSKdc>

Articulación del Codo.

Anatomía del Codo

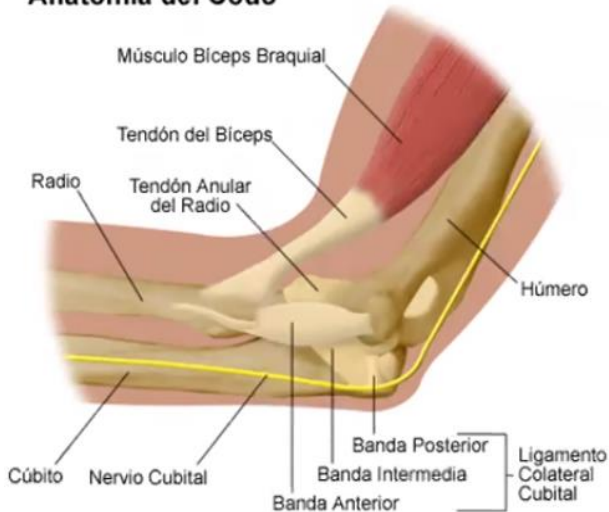

¿La lesión es un esguince? ¿De que grado 1, 2 o 3?
¿Se puede reparar? “Repárate y alinéate (si está dislocada, tendones, ligamentos) al 100% con potencial infinito”

Luxación. El hueso sale de la articulación.

Es toda lesión capsulo ligamentosa con pérdida del contacto de las superficies articulares, causado por un trauma grave y puede ser.

Subluxación El hueso sale de la articulación, pero vuelve inmediatamente a su cavidad.

Generalmente las articulaciones más comprometidas son: **La Cadera La Rodilla**
El Hombro El Codo El Tobillo

Rubéola Virus

Varicela Virus

Sarampión Virus

Viruela Virus

Roséola Virus

Vaccina Virus

Timo – Parietal

Uréter – Uréter

Estómago – Suprarrenales

Apéndice – Lengua

Nervio Inguinal – Hígado

Apéndice – Vena Femoral

Calcarea Fluorica 3 veces por día. Colágeno, rejuvenece. Miedo a la pobreza.

Estánum Metálico 30 CH 7 gotas c/2hrs; para el ASMA, estimula producción de alveolos y el intercambio de gases. Aumenta el factor surfactante.

1. RESPIRATORIOS

1. Párpado (2)
2. Seno frontal (2)
3. Seno nasal (2)
4. Lacrimal (2)
5. Supraespinoso (2)
6. Subclavia (2)
7. Húmero (2)
8. Pleura (2)
9. Testículo o Vagina (2)
10. Cadera (2)
11. Poplíteo (2)
12. Ciego (2)
13. Colon ascendente Riñón derecho (2)
14. Lig. Hepático Riñón derecho
15. Vesícula Riñón derecho
16. Laringe (2)
17. Traquea (2)
18. Mediastino (2)
19. Condral (2)
20. Staquibraquis 2
21. Hiato Esófago (2)

2. DERMATOLÓGICOS

1. Pineal (2)
2. Comisura (2)
3. Canto (2)
4. Angina (2)
5. Lengua (2)
6. Cuello (2)
7. Cava (2)
8. Staquibraquis (2)
(Supra gluteo der. Unilat.)
9. Urétero (2)
10. Cabeza de páncreas-Estómago
11. Suprarrenal—Timo
12. Ascendente—Descendente
13. Epiplón (2)
14. Tibia (2)
15. Primera costilla (2)
16. Dedo gordo (2)

3. SISTEMA INMUNOLOGICO

1. Suprarrenales -Timo
2. Cabeza de páncreas - Estómago
3. Timo-Apéndice
4. Timo -Recto
5. Aductor (2)

1. DIGESTIVOS

1. Transverso Vejiga
2. Trocánter mayor (2)
3. Sigmoide Nervio Inguinal izq.
4. Aquiles (2)
5. Perihépático (2)
6. Plexo cervical (2)
7. Malar (2)
8. Cáliz de riñón Gemelo der.
9. Ombligo – Hígado
10. Contraciego (2)

2. NÁUSEA Y VÓMITO

1. Bazo Colon transverso
2. Parietal Vejiga

3. REFLUJO

1. Hiato Vagina o testículo derecho
2. Cabeza de páncreas Suprarrenal
3. Esófago (2) neg. arriba pos abajo
4. Epiplón (2)
5. Cadena negativa en esófago

4. ESTREÑIMIENTO

1. Descendente (2)
2. Hígado Descendente
3. Descendente Recto
4. ECM (2)

5. DETOX

1. Píloro (2)
2. Cuerpo páncreas- Cola páncreas
3. Hígado -Cola de Páncreas
4. Sien (2)
5. Riñón der. Riñón izq.

6. SOBREPESO

1. Colon Transverso (2) – arriba + abajo
2. Iliaco (2)

1. RESPIRATORIOS

1. Párpado (2)
2. Seno frontal (2)
3. Seno nasal (2)
4. Lacrimal (2)
5. Supraespinoso (2)
6. Subclavia (2)
7. Húmero (2)
8. Pleura (2)
9. Testículo o Vagina (2)
10. Cadera (2)
11. Poplíteo (2)
12. Ciego (2)
13. Colon ascendente Riñón derecho (2)
14. Lig. Hepático Riñón derecho
15. Vesícula Riñón derecho
16. Laringe (2)
17. Traquea (2)
18. Mediastino (2)
19. Condral (2)
20. Staquibraquis 2
21. Hiato Esófago (2)

2. DERMATOLÓGICOS

1. Pineal (2)
2. Comisura (2)
3. Canto (2)
4. Angina (2)
5. Lengua (2)
6. Cuello (2)
7. Cava (2)
8. Staquibraquis (2)
(Supra gluteo der. Unilat.)
9. Urétero (2)
10. Cabeza de páncreas-Estómago
11. Suprarrenal—Timo
12. Ascendente—Descendente
13. Epiplón (2)
14. Tibia (2)
15. Primera costilla (2)
16. Dedo gordo (2)

3. SISTEMA INMUNOLOGICO

1. Suprarrenales -Timo
2. Cabeza de páncreas - Estómago
3. Timo-Apéndice
4. Timo -Recto
5. Aductor (2)

1. DIGESTIVOS

1. Transverso Vejiga
2. Trocánter mayor (2)
3. Sigmoidees Nervio Inguinal izq.
4. Aquiles (2)
5. Perihepático (2)
6. Plexo cervical (2)
7. Malar (2)
8. Cáliz de riñón Gemelo der.
9. Ombligo – Hígado
10. Contraciego (2)

2. NÁUSEA Y VÓMITO

1. Bazo Colon transverso
2. Parietal Vejiga

3. REFLUJO

1. Hiato Vagina o testículo derecho
2. Cabeza de páncreas Suprarrenal
3. Esófago (2) neg. arriba pos abajo
4. Epiplón (2)
5. Cadena negativa en esófago

4. ESTREÑIMIENTO

1. Descendente (2)
2. Hígado Descendente
3. Descendente Recto
4. ECM (2)

6. SOBREPESO

1. Colon Transverso (2) – arriba + abajo
2. Iliaco (2)

1. CARDIOVASCULARES

1. Coronaria - Pulmón izquierdo
2. Cardias - Suprarrenales
3. ECM (2)
4. Iliaco (2)
5. Pericardio (2) (negativo interior, positivo al exterior)
6. Carótida (2)

2. REUMATOIDES

1. Dorso - Lumbar
2. Mandíbula (2)
3. Ojo (2)
4. Deltoides (2)
5. Pericardio (2)

2. REUMATOIDES

1. Dorso - Lumbar
2. Mandíbula (2)
3. Ojo (2)
4. Deltoides (2)
5. Pericardio (2)

5. INFERTILIDAD

1. Trompas de Falopio (2)
2. Diafragma -Riñón derecho
3. Bazo -Testículo o Vagina
4. Cadera (2)
5. Urétero (2)
6. Próstata (2)
7. Ano (2)
8. Tiroides (2)
9. Sacro (2)

1. HONGOS

1. Radio (2)
2. Cuello (2)
3. Canto (2)
4. Condral (2)
5. Diafragma (2)
6. Tibia (2)
7. Staquibraquis
8. Primera costilla (2)
9. Cava (2)

3. CÁNCER O PROCESO TUMORAL MALIGNO

1. Escápula (2)
2. Esófago (2)
3. Afín (2)
4. Ligamento Hepático Riñón derecho
5. Axila (2) (Cáncer de mama)

3. HERPES

1. Comisura (2)
2. Angina (2)
3. Cúbito (2)
4. Colon Ascendente -
Colon Descendente (faja de la reina)
5. Cáliz de riñón derecho

2. PARÁSITOS

1. Parietal derecho -Colon transversal
2. Bazo- Vejiga
3. Glúteo (2)
4. Válvula ileocecal -Riñón izq.

CONFLICTOS EMOCIONALES**ESTRÉS**

- | | |
|---|---------------|
| 1 | inseguridad |
| 2 | impaciencia |
| 3 | ansiedad |
| 4 | angustia |
| 5 | preocupación |
| 6 | desesperación |

TRISTEZA

- | | |
|---|----------------|
| 1 | insatisfacción |
| 2 | rechazo |
| 3 | pesimismo |
| 4 | culpa |
| 5 | tristeza |
| 6 | duelo |
| 7 | depresión |

OTROS

- | | |
|---|--------------|
| 1 | confusión |
| 2 | indiferencia |
| 3 | celos |
| 4 | envidia |
| 5 | soberbia |
| 6 | rebeldía |

MIEDO

- | | |
|---|--------------|
| 1 | timidez |
| 2 | vergüenza |
| 3 | desconfianza |
| 4 | miedo |
| 5 | pánico |
| 6 | terror |

ENOJO

- | | |
|---|---------------|
| 1 | irritación |
| 2 | fastidio |
| 3 | frustración |
| 4 | ofensa |
| 5 | ira / enojo |
| 6 | hostilidad |
| 7 | resentimiento |
| 8 | venganza |

NUDOS PSÓRICOS (MIEDOS)

Bloque 1	<ul style="list-style-type: none"> 0 A la vida 1 A lo nuevo 2 A recordar 3 Al parto y tener hijos 4 A la autoridad 5 Al castigo 6 A no ser querido 7 A ser atacado y a los espacios abiertos
Bloque 2	<ul style="list-style-type: none"> 8 A ser engañado 9 La soledad 10 La pobreza 11 A no controlar cosas 12 La enfermedad 13 La muerte y el cambio 14 A ser atacado o perseguido
Bloque 3	<ul style="list-style-type: none"> 15 Sexuales y claustrofobia 16 Tormentas y fenómenos naturales 17 A las pérdidas 18 Mar, noche y animales 19 A la traición 20 A los espíritus 21 Al entorno

1: Impacto frontal	2: Impacto posterior	3. Desvalorización
1 Noticia fuerte 2 Susto / Shock / Trauma 3 Caída 4 Intoxicación 5 Accidente 6 Miedo Frontal 7 Visión de horror 8 Golpiza 9 Secuestro 10 Desconexión cuerpo/mente 11 Estado anestésico c/ disociación 12 Emoción c/ pérdida d/ edo de consciencia	1 Traición 2 Enojo, c/ futuro de gran desilusión 3 Rechazo / frustración sexual 4 Ruptura/Separación 5 Abandono * Constelación Temporoccipital	1 He fallado 2 Autocastigo 3 Culpa 4 Decepción 5 Orgullo 6 Conflicto Existencial 7 Auto-Abandono 8 Desorientado, vacío * Constelación de tubos colectores del riñón * Constelación del tronco cerebral * Buscar transgeneracional * Insertarlo en problema de huesos

HOLOGRAMAS Bloque 2

4: Alguien tiene la culpa de...	5: Tengo razón y no hacen caso...	6: Me siento ultrajado
1 Desconexión del creador 2 Víctima 3 Resentimiento 4 Trauma complejo 5 Incorporación * Reparación transgeneracional	1 Tengo idea, solución, anhelo, deseo pero no se toma en cuenta 2 Creencias limitantes 3 Conflicto por racionalización 4 Preocupación excesiva 5 Cavitación 6 Fijación de ideas 7 Obsesión / Compulsividad 8 Programación hipnótica 9 Secretos / Lo no dicho 10 Miedo intenso * Cefálea, migraña, tumor cerebral	1 Abuso 2 Calumnia 3 Humillación pública 4 Conflicto de mancha 5 Estigma

HOLOGRAMAS Bloque 3

7: Tiro la toalla / No puedo más	8: Abandono	9: Vivo/Muerto
1 Tiro la toalla 2 Programa de muerte 3 Vivo-Muerto 4 Cripta genealógica	1 Pérdida 2 Carencia primaria (¡Alactado!) 3 Conflicto de fase oral (Comida, cigarro, dedos, uñas) 4 Objetos transicionales 5 No quiero pareja 6 Soy niño cónyuge * Sulphur + Arsenicum	1 Corazón roto 2 Mal de amores 3 Te amo pero no te acepto 4 Identidad frágil 5 Sin identidad en el sistema familiar 6 Ignominia: No cumple proyecto fam. 7 Profunda inexistencia / No existo 8 Existo a través de otro * HTLV-VIH * Ignatis Amara

HOLOGRAMAS Bloque 4

10: Bloqueo energético	11: Incorporación Emocional	12: Pérdida de Identidad
1 Gran herida emocional 2 Fractura etérica 3 Inversión Psicológica 4 Dolor crónico / órganos internos 5 Bloqueo de curación 6 Sin abundancia económica 7 Amargado / No se ríe 8 Gruñón / enojado 9 Todo es no * Tuberculosis / Espiroquetas * Cáusticum	1 Niño síntoma 2 Muerte injustificada 3 Familia aferrada al muerto 4 Conflicto de identidad 5 Gemelo perdido * Yaciente Muere Felipe y así nombran al niño * Hongos (Criptococo, histoplasma, Pneum. Carinii, Candida albicans) Cándida = Ac. Tartárico = Autismo * Aurum metallicum	1 Fracaso de vida 2 Gran Vacío 3 Pérdida de la voluntad * Memorias d/ tubo colector d/ riñón * Clostridios * Tuberculosis * Herpes

POLICRESTOS

Sector 1	1	Aconitum Napellus	2557
	2	Arnica Montana	8687
	3	Arsenicum Album	34999
	4	Belladonna	9633
	5	Bryonia Alba	6568
Sector 2	1	Calcarea Carbonica	3402
	2	Carbo Vegetabilis	2949
	3	Causticum	6147
	4	Chamomilla	3643
	5	China Officinalis	5671
Sector 3	1	Dulcamara	5182
	2	Hepar Sulphur	2789
	3	Hyosciamus Niger	4253
	4	Ipecacuanha	2166
	5	Lachesis	2792
Sector 4	1	Lycopodium Clavatum	2366
	2	Mercurius Solubilis	3913
	3	Nux Vomica	6222
	4	Phosphorus	3791
	5	Pulsatilla	5556
Sector 5	1	Rhus Toxicodendron	7683
	2	Sepia Officinalis	8725
	3	Silicea	9254
	4	Sulphur	6361
	5	Veratrum Album	6219

SEMIPOLICRESTOS

Sector 1	A	1	Antimonium Crudum	6796
		2	Antimonium Tartaricum	6458
		3	Aurum Metallicum	3467
Sector 1	B	1	Baryta Carbonica	5414
		2	Cannabis Sativa	5229
		3	Cantharis	7498
Sector 2	A	1	Cicuta Virosa	5927
		2	Coccus Cacti	6212
		3	Coffea Cruda	1821
Sector 2	B	1	Colocynthis	3938
		2	Conium Maculatum	8182
		3	Digitalis Purpurea	7321
Sector 3	A	1	Drosera Rotundifolia	5641
		2	Ferrum Metallicum	42363
		3	Graphites	3667
Sector 3	B	1	Ignatia Amara	4383
		2	Iodum Metallicum	5711
		3	Kalmia Latifolia	3946
Sector 4	A	1	Ledum Palustre	5612
		2	Magnesia Carbonica	8156
		3	Magnesia Muriatica	2868
Sector 4	B	1	Natrum Carbonicum	6921
		2	Natrum Muriaticum	6243
		3	Nitricum Acidum	5933
Sector 5	A	1	Nux Moschata	3651
		2	Opium	2371
		3	Petroleum	6649
Sector 5	B	1	Phosphoricum Acidum	6928
		2	Platinum Metallicum	7384
		3	Spigelia	8845
Sector 6	A	1	Stannum Metallicum	37655
		2	Staphysagria	4139
		3	Stramonium	9627
Sector 6	B	1	Tartarus Emeticus	23534
		2	Thuja Occidentalis	82
		3	Zincum Metallicum	12297

Stramonium 200

MEDICAMENTO HOMEOPÁTICO	
Establecer búsqueda (Abriendo circuito bioenergético)	MS: Voy a hacer un rastreo homeopático/de remedio floral/de sales de schüssler Manifiéstame que necesitas para restaurar la armonía biodinámica de todos tus cuerpos. Opcional: ...Para sanar y aliviar las causas involucradas al "SINTOMA X"
Comprobar programa	MS: ¿Sabes que estamos buscando? (SI/NO)
Rastreo	¿Policresto/Semipolicresto? ¿Bloque x? ¿A/B? ¿1...2...3...? ¿A qué potencia? ¿Durante qué periodo temporal? ¿Días/Semanas/Meses? ¿Hay algún otro medicamento homeopático que necesites? ¿Sector X? ¿A/B? ¿1...2...3...? ¿Durante qué periodo temporal? ¿Días/Semanas/Meses? ¿Hay algún otro medicamento homeopático que necesites?
Instalar información (Abriendo circuito bioenergético)	Inserto (medicamento X), (código radiónico X), activo y pulsante durante (periodo X), a (potencia x)... (Comprobar mediante: Este medicamento se está gestionando efectivamente? SI/NO)
REMEDIO FLORAL / SALES DE SCHÜSSLER	
Rastreo	¿Sector X? ¿A/B? ¿1...2...3...? ¿Durante qué periodo temporal? ¿Días/Semanas/Meses? ¿Hay algún otro remedio floral que necesites? Inserto (remedio o sal X), (código radiónico X), activo y pulsante durante (periodo X) (Comprobar mediante: Este remedio se está gestionando efectivamente? SI/NO) ¿Sector X? ¿A/B? ¿1...2...3...? ¿Durante qué periodo temporal? ¿Días/Semanas/Meses? ¿Hay alguna otra flor/sal que necesites?
Instalar información (Abriendo circuito bioenergético)	Inserto (flor/sal X), (código radiónico X), activo y pulsante durante (periodo X) (Comprobar mediante: Esta flor/sal(es) se está gestionando efectivamente? SI/NO)

EXAMEN PRIMARIO	A	1	Glucosa	60 - 110
		2	Urea	10 .- 50
		3	Creatinina	.5 - 1.15
		4	Colesterol	120 - 250
	B	1	Triglicéridos	10 - 200
		2	Ácido Úrico	2.5 - 6
		3	Bilirrubina total	0 - 1
		4	Proteínas totales	6.6 - 8.7
		5	Fosfatasa alcalina	0 - 279
	EX. SECUNDARIO	A	1	GOT (AST)
2			GPT (ALT)	0 - 31
3			GGT	7 - 32
4			LDH	230 - 460
5			CPK	0 - 195
B		1	Trasferrina	202 - 336
		2	Ferritina	15 - 120
		3	Cap. Total de saturación Fe	272 - 453
SERIES		ROJA	1	Hematíes
	2		Hemoglobina	M 12 - 16 H 14 - 18
	3		Hematocrito	M 37 - 48 H 40 - 52
	BLANCA	1	Leucocitos	3.500 - 10k/mm3
		2	Neutrófilos	2.7 - 5k
		3	Linfocitos	1.5 - 4k
		4	Monocitos	200 - 800
		5	Eosinófilos	40 - 400
		6	Basófilos	0 - 183 cell/ml
PLA-QUETAS	1	Plaquetas	10 - 100	
	2	Vol. Plaquetas	150k - 400k	
	3	Medio	7.4 - 11	

Kalmia Latifolia

Para liberar. Lo heredado más fácil la persona tiene que dar las gracias ala persona por las experiencias vividas por lo que le enseñaron. Y decir gracias pero eso no es mío telo regreso no lo quiero no lo acepto te lo devuelvo . Porque no es mío . Simplemente devolverlo y dar las gracias por las experiencias vividas.

El método Yuen es mas para tener buenas relaciones con la familia, los hijos, el esposo eso te fortalece animicamente y para mejorar las finanzas. Solo te ayuda a desarrollar la intuición. No se requiere ninguna preparación especial para llevarlo.

<https://youtu.be/9sJjvbelCoE>

Candidiasis: Preguntas si la ha activado un conflicto Biológico: 1. De Supervivencia, 2. De Protección, 3. de Relaciones o Movimiento, 4. De Territorio. Me salió el 4. De territorio y le dije Conflicto Biológico de territorio Elimínate; Candida Albicans

Desactive.La Cándida Albicans la encontré replicada o escondida en el último par: 983. Yugal temporal, le pregunté: ¿Eres la Hipertensión arterial; me dijo NO. Le pregunte eres la Candida Albicans Replicada o Escondida y me dijo: SI. , también

Al final del rastreo preguntar: ¿Cancro?, si responde si decir: "Chazam. El Cancro es una araña o cangrejo energético, un parásito energético que se encuentra presente en las enfermedades crónicas y el cáncer.

El Top Ten Ashaika, El complejo A, los pares básicos del Dr. Martinez Goiz, Todos los pares Psicoemocionales del Dr. Goiz se pueden impactar en grupo a toda la familia incluidas mascotas.

También puedes dibujar en los puntos el toroide que es el infinito en movimiento <https://www.youtube.com/watch?v=ihjfaSW5oVE>

De nada colega, En la selva a un grupo de niños nativos de la selva, unos turistas le ofrecieron una bolsa de caramelos para el que ganara la carrera, todos los niños se agarraron de las manos y corrieron juntos hasta llegar a la meta y compartieron entre todos el premio, porque para ello no cabe que algo sea solo para uno, sino que todo se comparte.

Para ser sustituto temporal o hacer el rastreo a distancia 1ro dices: " Yo , tu nombre completo me pongo en modo rastreo emisor de energía", luego preguntas : ¿Puedo absorber energía? si te responde si repites todo, si te dice no, ya puedes iniciar el rastreo (para no contagiarte de sus enfermedades o absorber malas energía) pasas el pulgar derecho por la frente y dices: "Acepto ser sustituto temporal de tal persona (Nombre completo), nacido el (fecha) en tal lugar (Ciudad y País). Al terminar el rastreo cruzas las manos sobre el ombligo y dices: "Corto todo tratamiento" y pasas el pulgar por la frente y dices : "Dejo de ser sustituto temporal de tal persona"

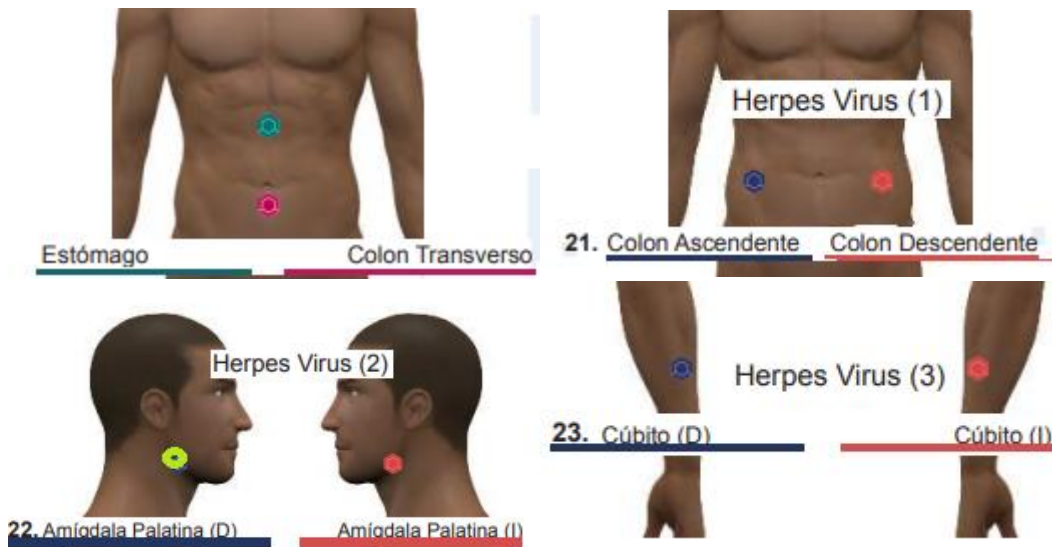

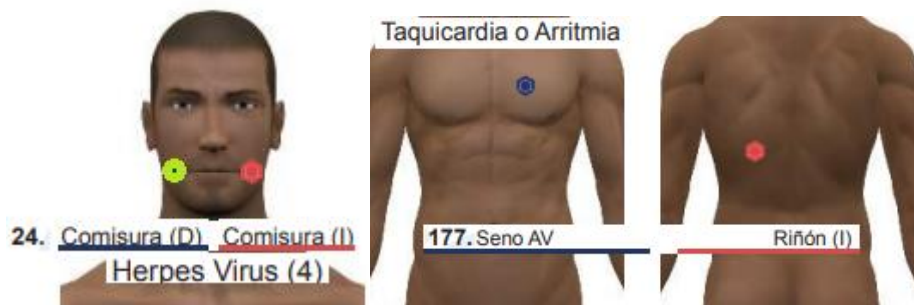

FACULTADES DE LOS CHAKRAS

LAS ENERGÍAS NATURALES QUE TRANSFORMAN TU VIDA

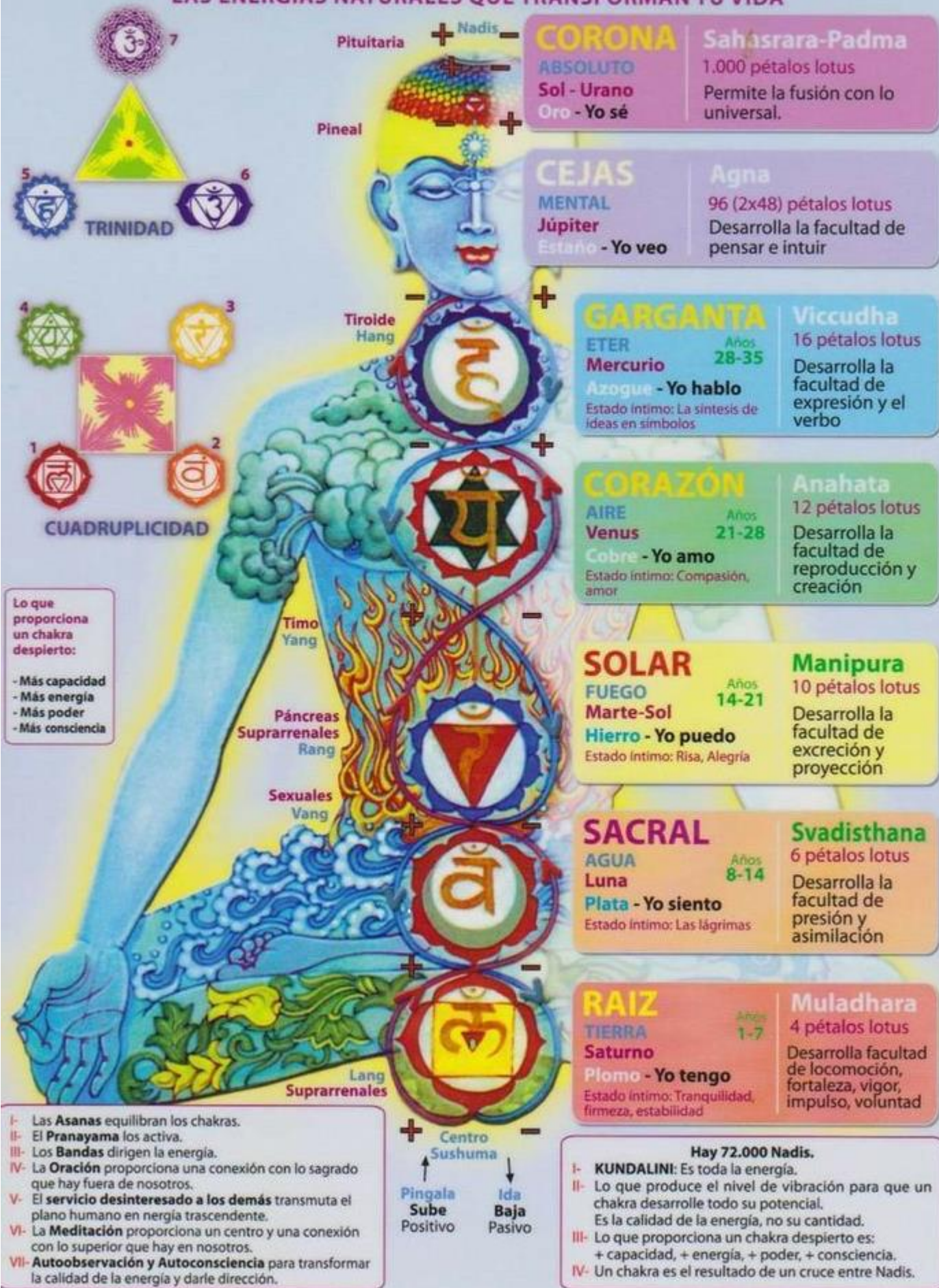

- I- Las **Asanas** equilibran los chakras.
- II- El **Pranayama** los activa.
- III- Los **Bandas** dirigen la energía.
- IV- La **Oración** proporciona una conexión con lo sagrado que hay fuera de nosotros.
- V- El **servicio desinteresado a los demás** transmuta el plano humano en energía trascendente.
- VI- La **Meditación** proporciona un centro y una conexión con lo superior que hay en nosotros.
- VII- **Autoobservación y Autoconsciencia** para transformar la calidad de la energía y darle dirección.

Centro Sushuma
↑ **Pingala** Sube Positivo
↓ **Ida** Baja Pasivo

FACULTADES DE LOS CHAKRAS

LAS ENERGÍAS NATURALES QUE TRANSFORMAN TU VIDA

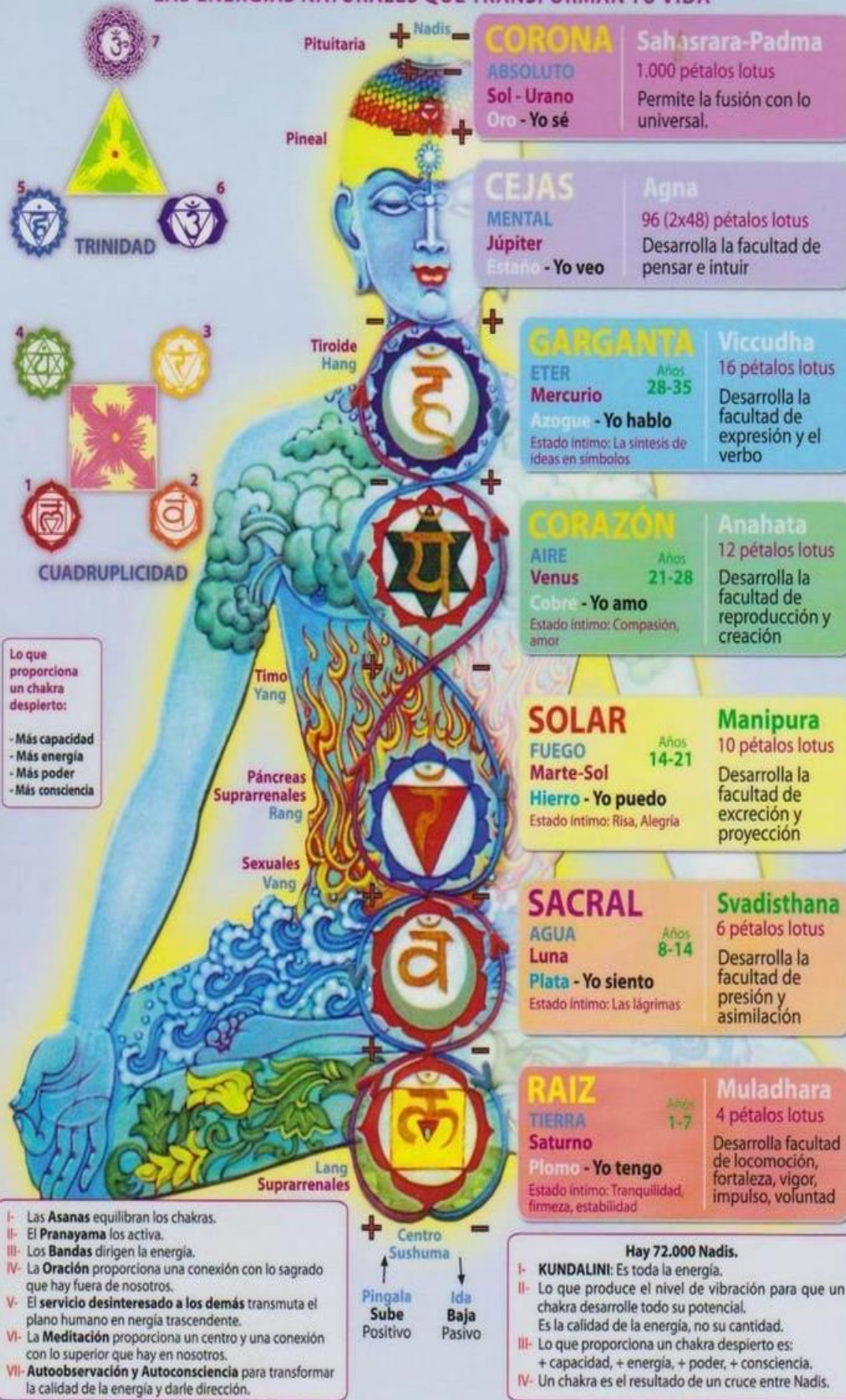

El chakra 5 – Vishuddha, el chakra de la garganta



El chakra 6 – Ajna, el chakra del tercer ojo



Geometria sagrada: 1. La Flor de la Vida y los solidos Platónicos

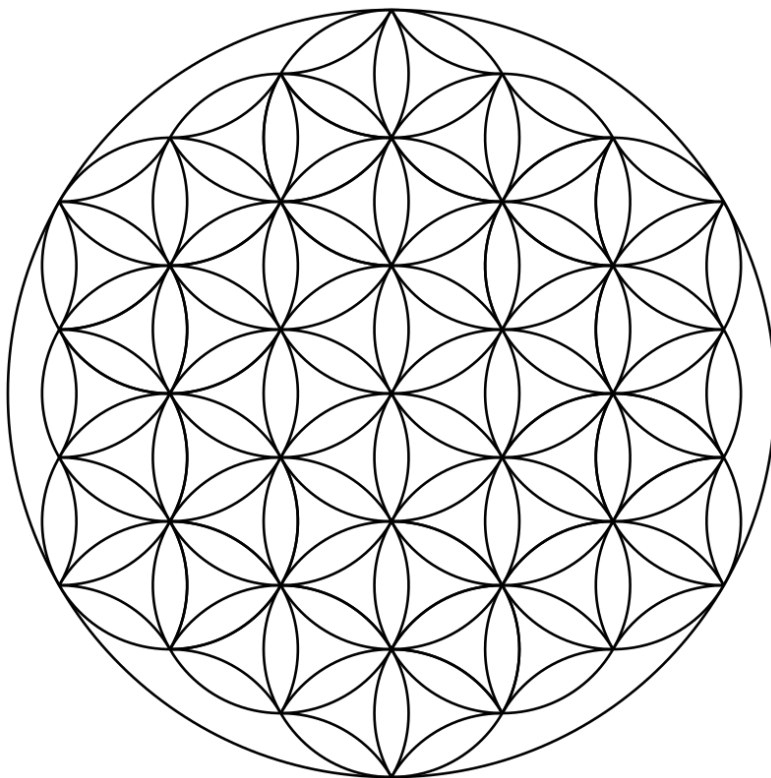
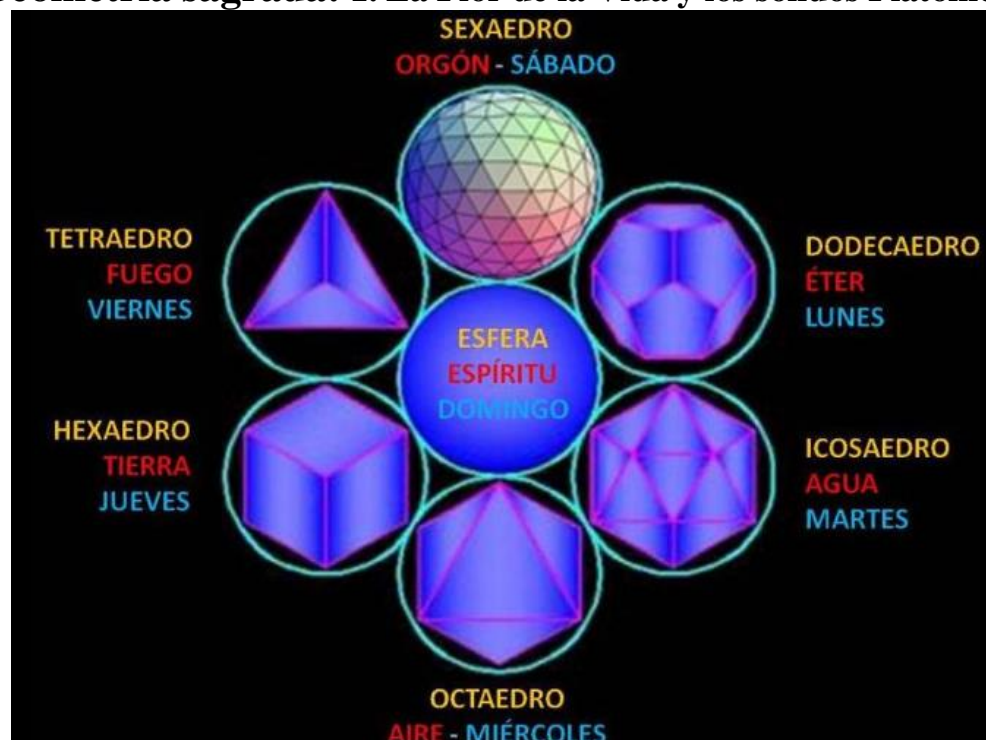

Tetragramaton:



Merkabah: Nave astral



shutterstock.com • 2203399003

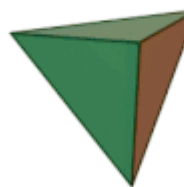

[Tetraedro](#) –
Fuego

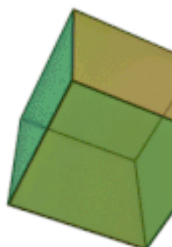

[Cubo](#) – Tierra

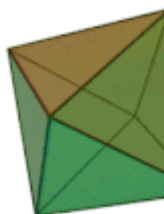

[Octaedro](#) – Aire

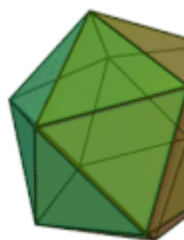

[Icosaedro](#) –
Agua

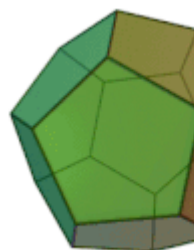

[Dodecaedro](#) –
Éter o [Akasha](#)

Cubo de Metraton:



[r](#)



	Columna 1	Columna 2
Fila 1	Desequilibrio pH Acido	Falta de agua
Fila 2	Desequilibrio pH Alcalino	Falta de oxígeno
Fila 3	Intolerancia alimentaria	Falta de ácidos grasos
Fila 4	Falta de vitaminas	Alteración del sistema inmunitario
Fila 5	Falta de minerales	Problema flora intestinal
Fila 6	Desequilibrio de minerales	Problema de hongos
Fila 7	Falta de oligoelementos	Relación negativa comida y emociones
Fila 8	Falta de aminoácidos	Malos hábitos alimentarios
Fila 9	Intoxicación	Alteración física por influencia de campos electromagnéticos
Fila 10	Reacción alérgica	

V) ¿Que otro protocolo necesitas?

1. Biomagnetismo
2. Hologramas

3. Reiki
4. Sanación con Registros Akashicos, con Astrología, con Tarot Terapeutico.
5. Biodescodificación
6. Constelaciones familiares
7. Otros: 1. Geometría Sagrada, 2. Uso de fuego, 3. Baño con sal de mar, 4. Pagos a la tierra, 5. Baños energeticos: ruda, romero, retama, Agua florida, canela y sándalo, 7. Piedra obsidiana, 8. Huevo, 9. Velas (limpieza de lineas temporales), 10. Azufre, 11. Alumbre, 12. Palo santo

V) Al teminar:

1º Dices: “Corto todo tratamiento”, mientras cruzas las manos sobre el ombligo, sino queda como un cordon umbilical de energía y los pacientes siguen tomando tu energía y puedes enfermar. Si siges cnectado:

2º Baño seco: 1º La mano baja desde el hombro izquierdo a la cadera derecha; luego la mano izquierda baja desde el hombre contrario. 2do. Mano derecha va del hombre opuesto hacia la mano. 3ro. Mano Izquierda va desde hombro contrario hasta la mano. 4to. Se repite 2do; 5to. S repite

3º Repetir varias veces tu nombre hasta que te de una respuesta fuerte.

4º Pulgar va de arriba hacia abajo en la frente para cerrar el 3er ojo.

5º Corte de Vínculos (Con personas negativas, lugares, situaciones, recuerdos dolorsos que te afectan, si te están robado energía).

Dices “Corto, libero y me fortaleisco”: Agarras el cordon energético virtual, que sale por el ombligo, con la mano izquierda y con la mano derecha das 3 golpes de karate. Y sueltas la mano izquierda. Con la palma de la mano izquierda hacia arriba para captar la energía; pasas la mano derecha en zigzag por todo el torax y abdomen emitiendo y diciendo:” Prana de color azul” (varias veces, subiendo y bajando la mano derecha, emitiendo prana de color azul antes y despues del corte de Vínculos)

